

**СХЕМА**

Схема размещения рекламных конструкций на территории муниципального образования «Ломоносовский муниципальный район» Ленинградской области в границах городского посёлка Новоселье.

**Шифр: 18.003.П-СХ**

**г.Санкт-Петербург  
2018г.**

**СХЕМА**

Схема размещения рекламных конструкций на территории муниципального образования «Ломоносовский муниципальный район» Ленинградской области в границах городского посёлка Новоселье.

**Шифр: 18.003.П-СХ**

**Генеральный директор  
ООО «ИНКРИС»**

**Розов А.Е.**

**Главный инженер проекта**

**Шаламов А.А.**

Свидетельство о допуске к видам работ по подготовке проектной документации, которые оказывают влияние на безопасность объектов капитального строительства  
№ СРО ПСЗ 12-12-13-083-П-016

**г.Санкт-Петербург  
2018г.**

УТВЕРЖДЕН  
постановлением главы администрации  
муниципального образования  
«Ломоносовский муниципальный район»  
Ленинградской области  
от «07» ноября 20 18 г. № 1905/18

СХЕМА  
размещения рекламных конструкций  
на территории муниципального образования  
«Ломоносовский муниципальный район»  
Ленинградской области  
в границах городского посёлка Новоселье

Согласовано \_\_\_\_\_  
(инициалы, фамилия руководителя  
уполномоченного органа)

\_\_\_\_\_  
(подпись)  
«\_\_» \_\_\_\_\_ 20\_\_ г.

Номер п/п	Номер рекламного места в карте	Место размещения рекламной конструкции				Площадь информационных полей, м <sup>2</sup>	Вид рекламной конструкции	Тип рекламной конструкции	Технические характеристики
		Населённый пункт	улица, магистраль	километраж	сторона				
1	1	Городской посёлок Новоселье	Красносельское шоссе	ПК3+69	слева	150	Суперсайт 5x15	Двухсторонняя	Отдельностоящая
2	2	Городской посёлок Новоселье	Красносельское шоссе	ПК4+29	слева	36	Билборд 3x6	Двухсторонняя	Отдельностоящая
3	3	Городской посёлок Новоселье	Красносельское шоссе	ПК5+65	слева	36	Билборд 3x6	Двухсторонняя	Отдельностоящая
4	4	Городской посёлок Новоселье	Красносельское шоссе	ПК5+82	справа	36	Билборд 3x6	Двухсторонняя	Отдельностоящая
5	5	Городской посёлок Новоселье	Красносельское шоссе	ПК7+16	слева	36	Билборд 3x6	Двухсторонняя	Отдельностоящая
6	6	Городской посёлок Новоселье	Красносельское шоссе	ПК8+68	слева	36	Билборд 3x6	Двухсторонняя	Отдельностоящая
7	7	Городской посёлок Новоселье	Красносельское шоссе	ПК10+0	слева	36	Билборд 3x6	Двухсторонняя	Отдельностоящая
8	8	Городской посёлок Новоселье	Красносельское шоссе	ПК11+4	слева	36	Билборд 3x6	Двухсторонняя	Отдельностоящая
9	9	Городской посёлок Новоселье	Красносельское шоссе	ПК11+5	слева	150	Суперсайт 5x15	Двухсторонняя	Отдельностоящая
10	10	Городской посёлок Новоселье	Красносельское шоссе	ПК15+19	слева	150	Суперсайт 5x15	Двухсторонняя	Отдельностоящая
11	11	Городской посёлок Новоселье	Красносельское шоссе	ПК15+50	слева	36	Билборд 3x6	Двухсторонняя	Отдельностоящая
12	12	Городской посёлок Новоселье	Питерский пр.	ПК1+75	слева	36	Билборд 3x6	Двухсторонняя	Отдельностоящая
13	13	Городской посёлок Новоселье	Питерский пр.	ПК3+47	слева	36	Билборд 3x6	Двухсторонняя	Отдельностоящая
14	14	Городской посёлок Новоселье	Питерский пр.	ПК4+98	слева	36	Билборд 3x6	Двухсторонняя	Отдельностоящая
15	15	Городской посёлок Новоселье	Питерский пр.	ПК5+94		36	Билборд 3x6	Односторонняя	Отдельностоящая

					слева				
16	16	Городской посёлок Новоселье	Адмиралтейская ул.	ПК0+79	слева	36	Билборд 3x6	Двухсторонняя	Отдельностоящая
17	17	Городской посёлок Новоселье	Адмиралтейская ул.	ПК1+61	слева	36	Билборд 3x6	Двухсторонняя	Отдельностоящая
18	18	Городской посёлок Новоселье	Адмиралтейская ул.	ПК2+84	слева	36	Билборд 3x6	Двухсторонняя	Отдельностоящая
19	19	Городской посёлок Новоселье	Невская улица	ПК1+29	слева	36	Билборд 3x6	Двухсторонняя	Отдельностоящая
20	20	Городской посёлок Новоселье	Невская улица	ПК2+45	слева	36	Билборд 3x6	Двухсторонняя	Отдельностоящая
21	21	Городской посёлок Новоселье	Невская улица	ПК3+61	слева	36	Билборд 3x6	Двухсторонняя	Отдельностоящая
22	22	Городской поселок Новоселье	Парадная улица	ПК6+48	слева	150	Суперсайт 5x15	Двухсторонняя	Отдельностоящая
23	23	Городской поселок Новоселье	Парадная улица	ПК6+48	слева	150	Суперсайт 5x15	Двухсторонняя	Отдельностоящая
24	24	Городской поселок Новоселье	Гостиная улица (вдоль А-118)	ПК334+81	слева	150	Суперсайт 5x15	Двухсторонняя	Отдельностоящая
25	25	Городской поселок Новоселье	Гостиная улица (вдоль А-118)	ПК339+5	слева	150	Суперсайт 5x15	Двухсторонняя	Отдельностоящая
26	26	Городской поселок Новоселье	Гостиная улица (вдоль А-118)	ПК344+75	слева	150	Суперсайт 5x15	Двухсторонняя	Отдельностоящая
27	27	Городской поселок Новоселье	Вдоль А-118	ПК301+90	слева	150	Суперсайт 5x15	Двухсторонняя	Отдельностоящая
28	28	Городской поселок Новоселье	Вдоль А-118	ПК298+46	слева	150	Суперсайт 5x15	Двухсторонняя	Отдельностоящая



Изм.	Кол. уч.	Лист	№ок	Подп.	Дата
Разраб.		Вознесенский			04.18
Проверил		Федосеев			04.18
ГИП		Шаламов			04.18
Н.контр.		Газетдинов			04.18

18.003.П-СХ-1

Схема размещения рекламных конструкций на территории муниципального образования «Ломоносовский муниципальный район» Ленинградской области в границах городского поселка Новоселье

Рекламные конструкции

Стадия	Лист	Листов
СХ	5	

Схема расстановки рекламных конструкций



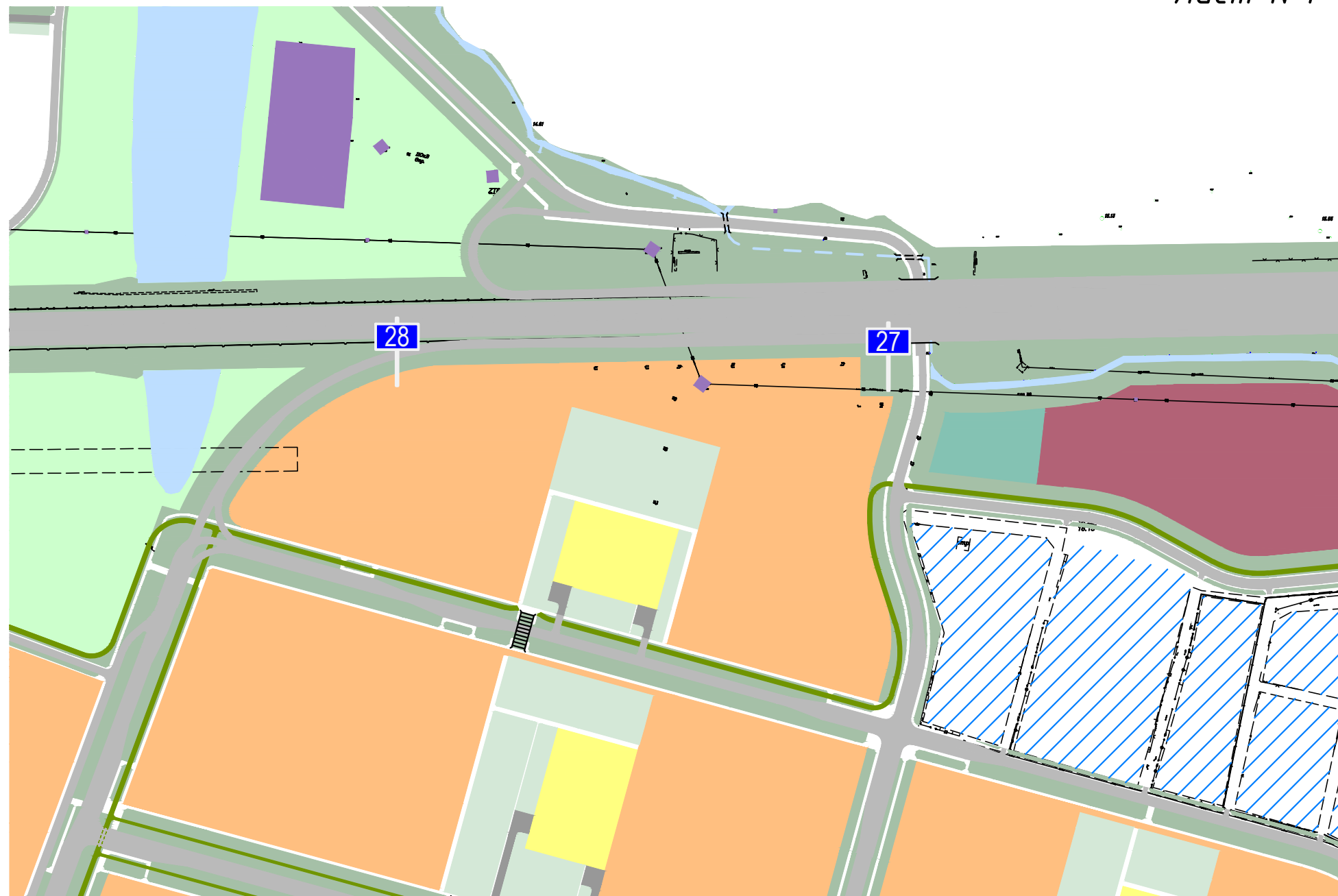

Изм.	Кол. уц	Лист	№ док.	Подпись	Дата

18.003.П-СХ-1

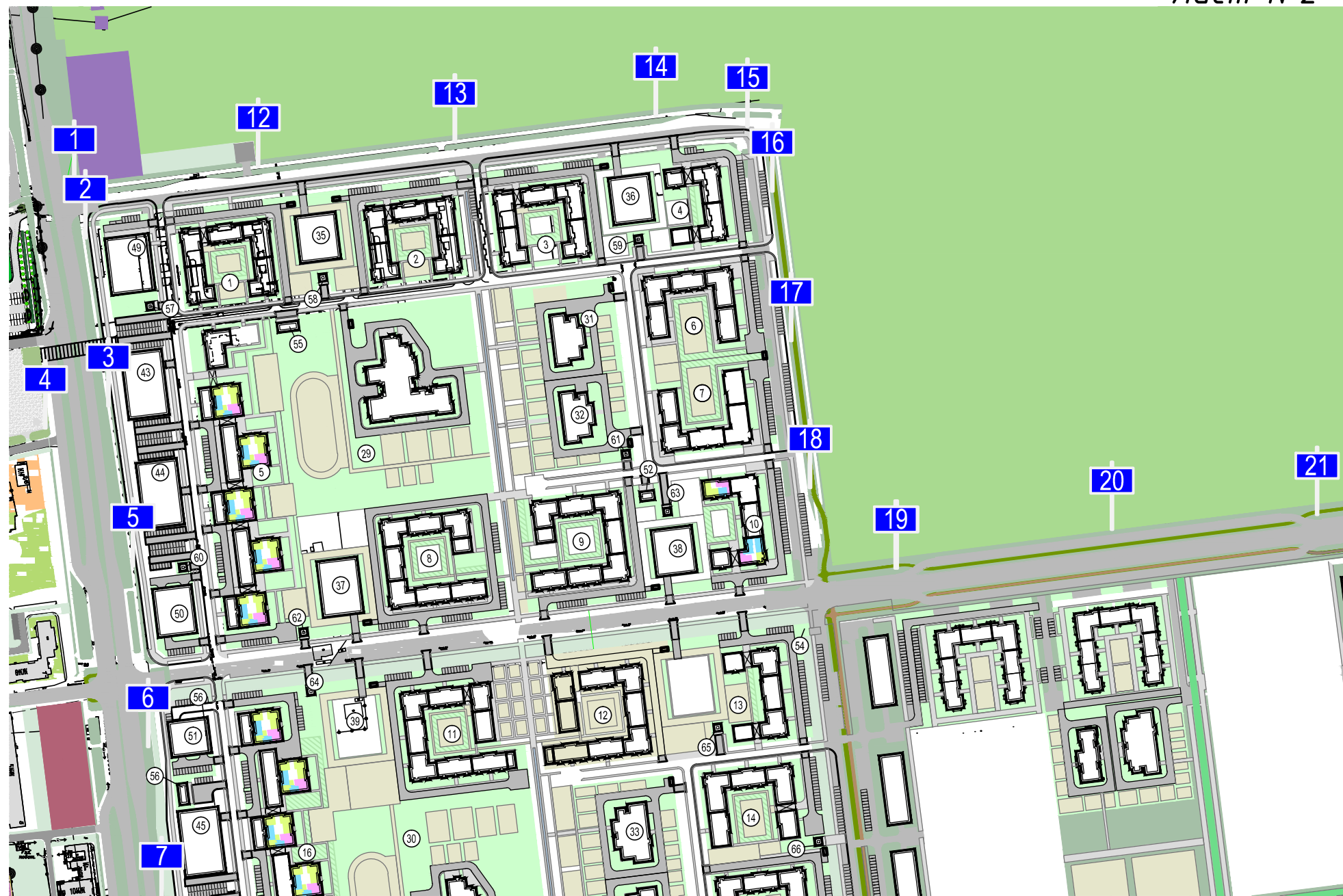

Изм.	Кол. уц	Лист	№ док.	Подпись	Дата

18.003.П-СХ-1



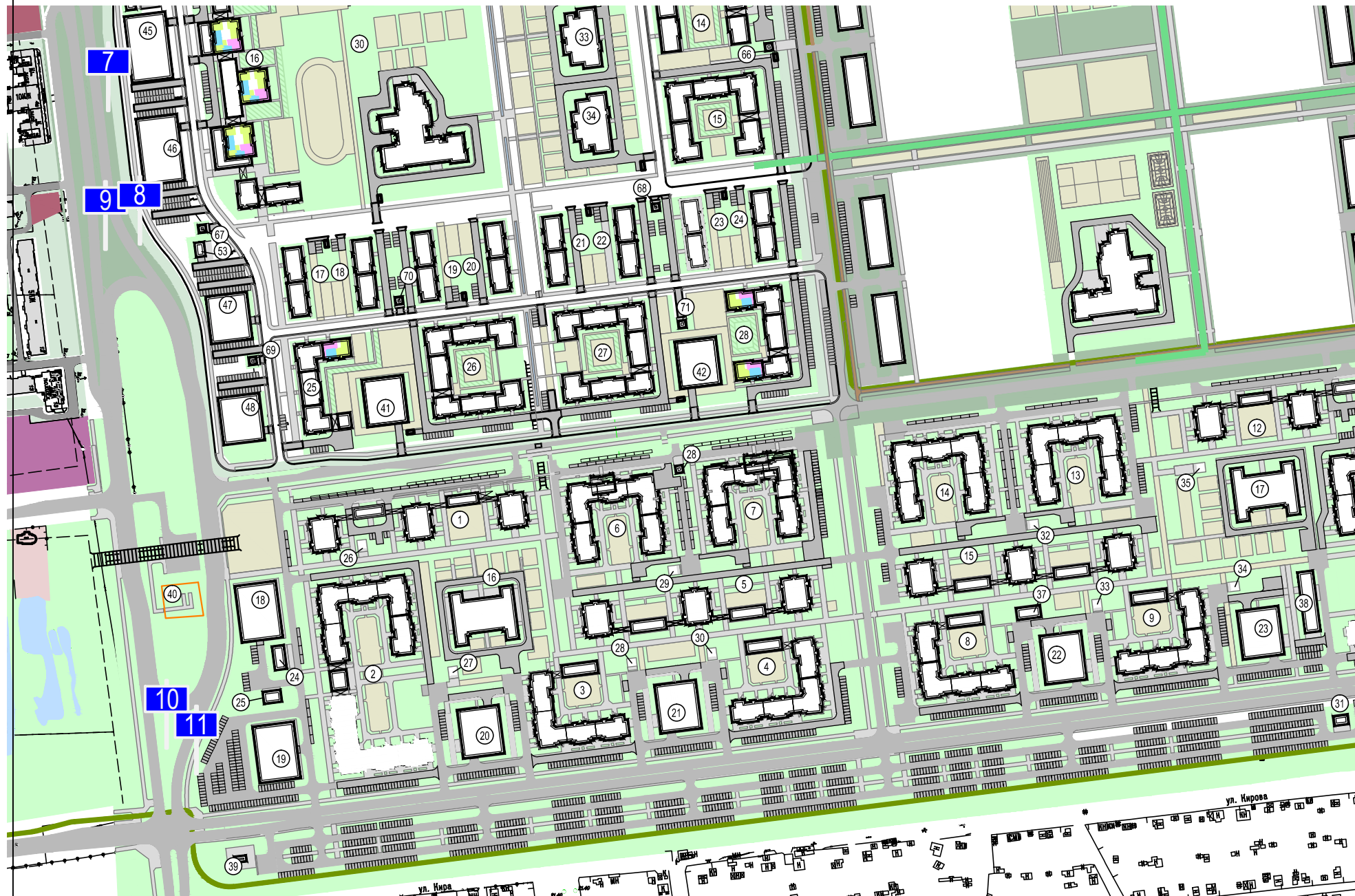

Условные обозначения

- 7 - рекламная конструкция о/с 3x6;
- 8 - рекламная конструкция о/с 5x15;

Изм.	Кол. уц	Лист	№ док.	Подпись	Дата

18.003.П-СХ-1

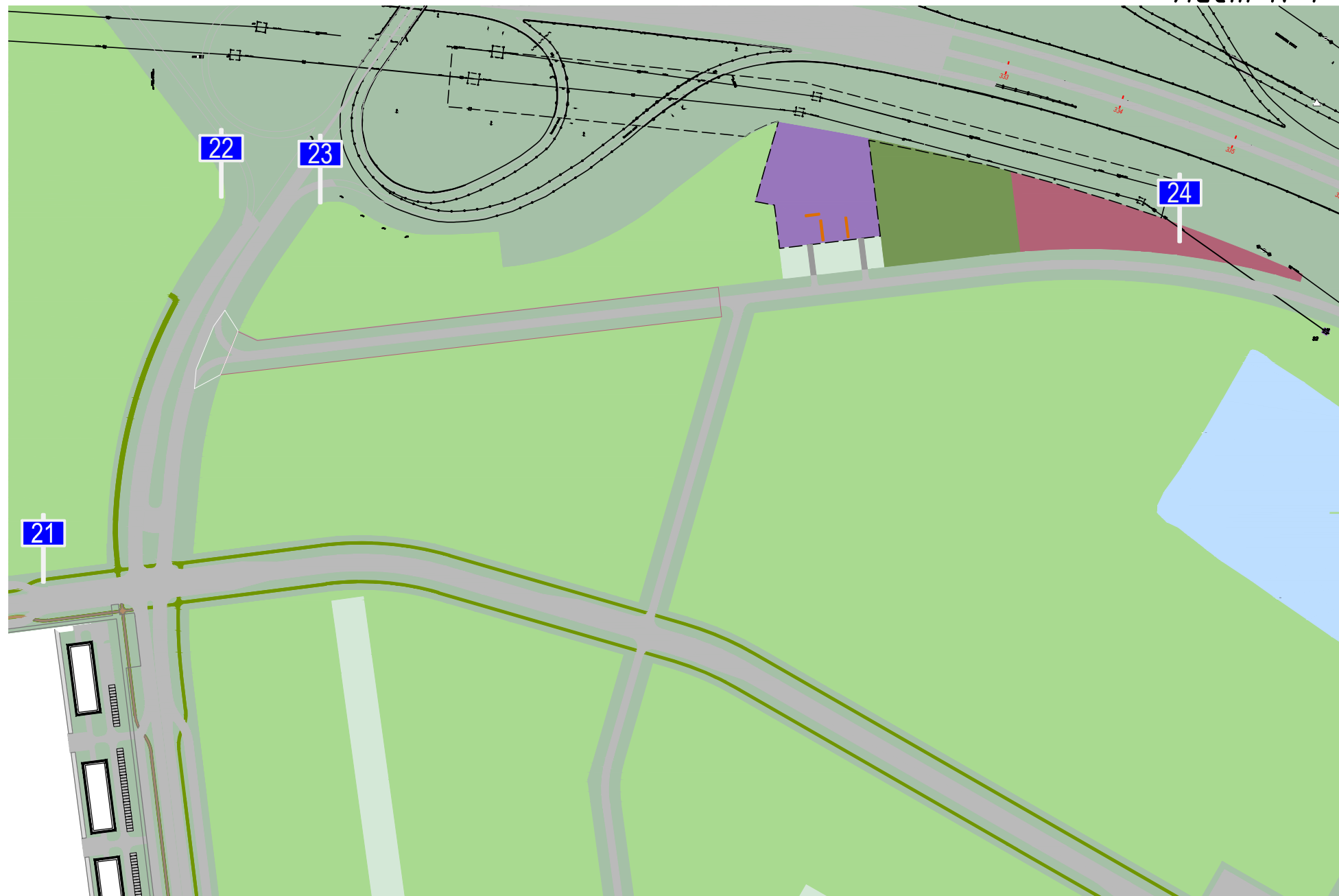

Условные обозначения

- 22 - рекламная конструкция о/с 3x6;
- 24 - рекламная конструкция о/с 5x15;

Изм.	Кол. ур.	Лист	№ док.	Подпись	Дата

18.003.П-СХ-1

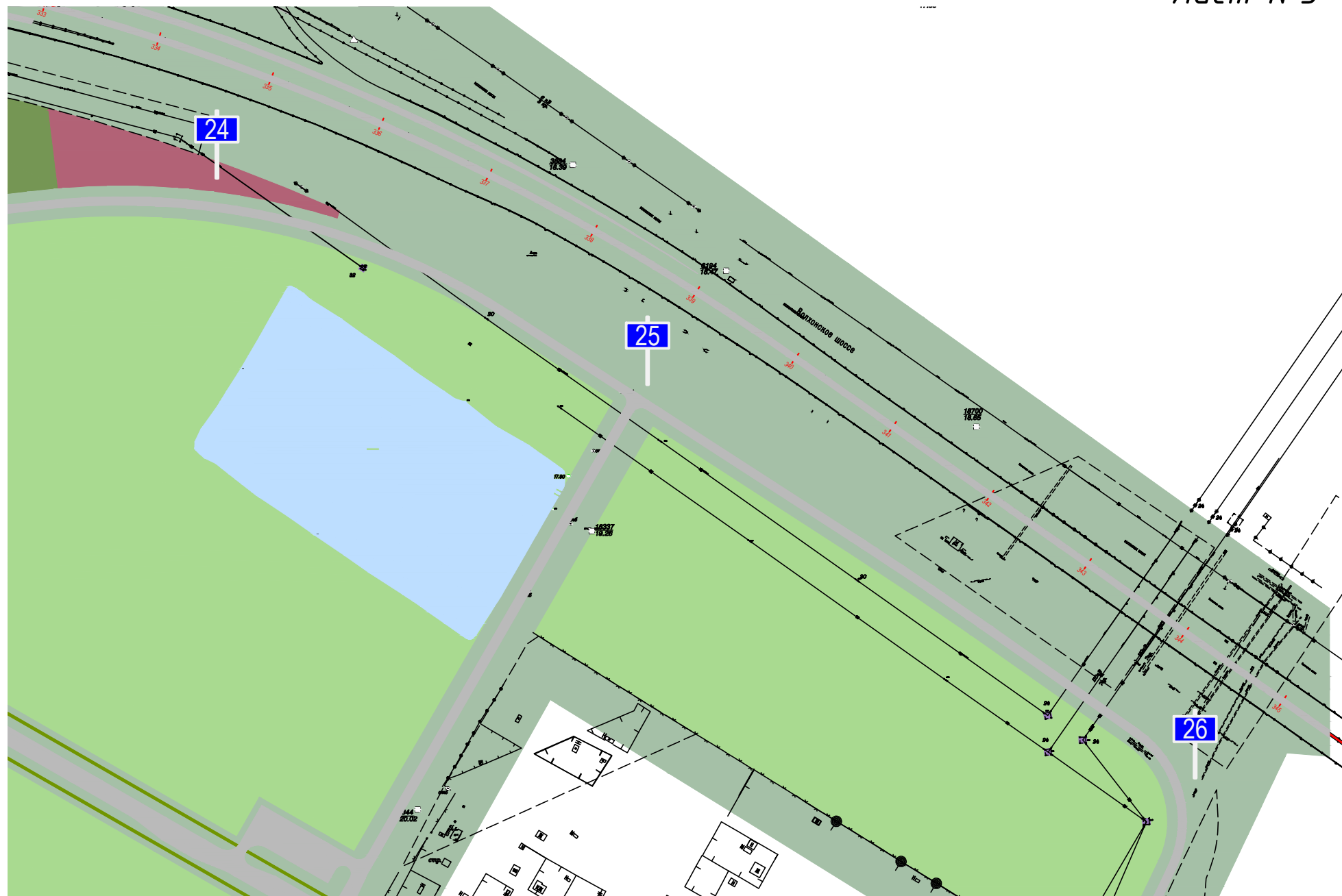

Условные обозначения

- 24 - рекламная конструкция о/с 3x6;
- 26 - рекламная конструкция о/с 5x15;

<b>Изм.</b>	<b>Кол. уц</b>	<b>Лист</b>	<b>№ док.</b>	<b>Подпись</b>	<b>Дата</b>

18.003.П-СХ-1

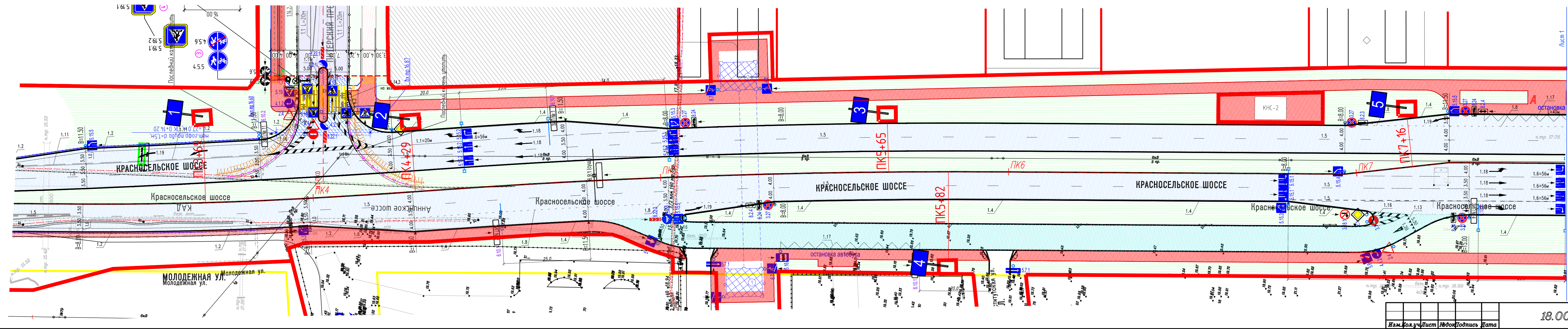

Красносельское шоссе		
Номер рекламного места в карте	Вид рекламной конструкции	Высота от земли до низа конструкции
1	Суперсайт 5x15м	10 м
2	Билборд 3x6 м	8 м
3	Билборд 3x6 м	8 м
4	Билборд 3x6 м	8 м
5	Билборд 3x6 м	8 м

Изм. Кол.ч. Лист Подпись Дата

18.003.П-СХ-1

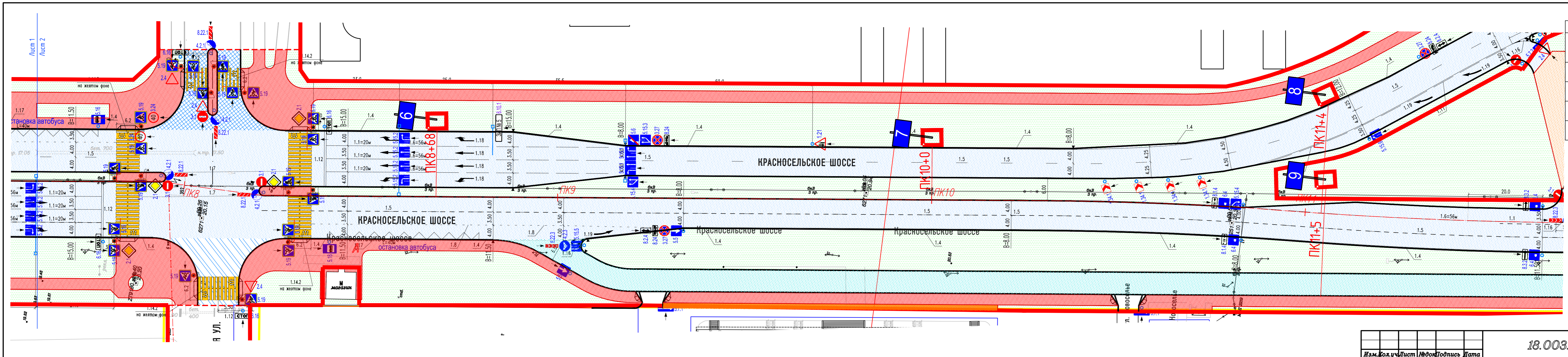

Изм.	Кол.	уч.	Лист	№ док.	Подпись	Дата

18.003.П-СХ-1

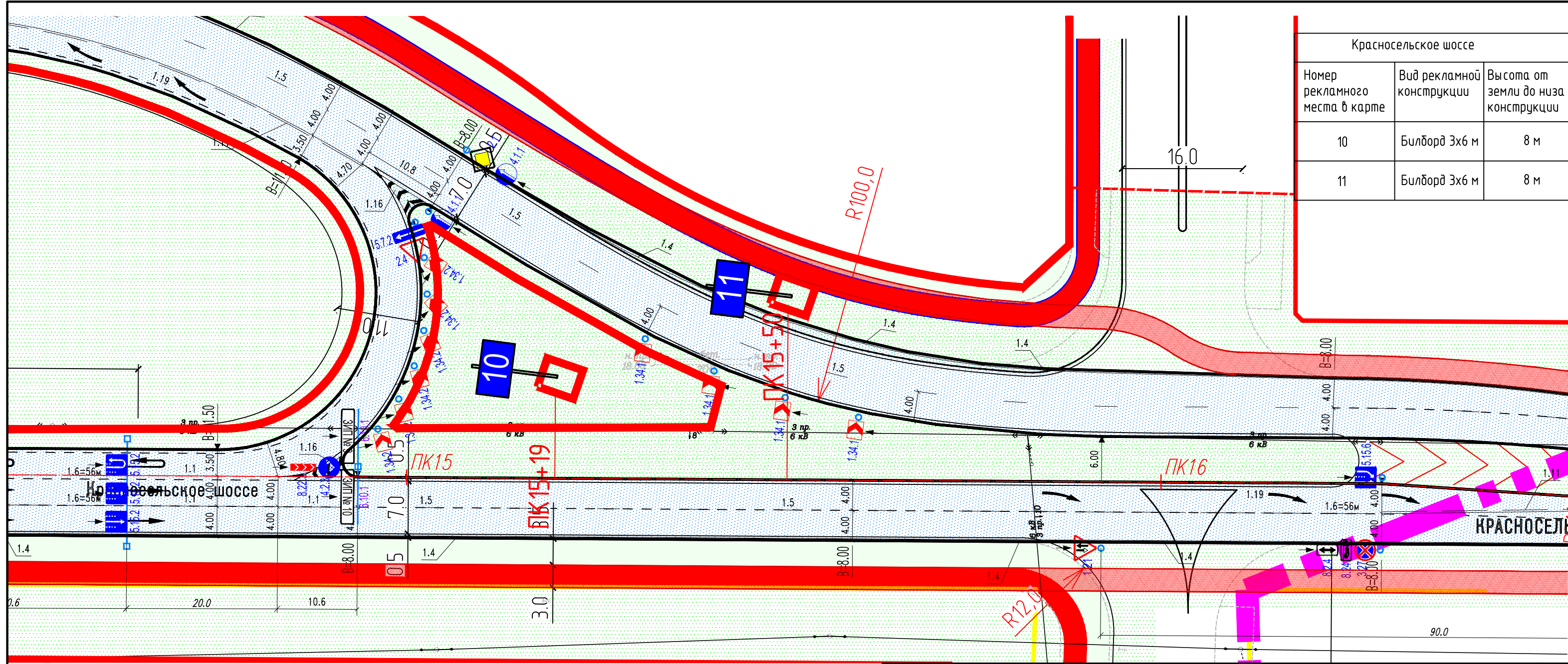

Красносельское шоссе		
Номер рекламного места в карте	Вид рекламной конструкции	Высота от земли до низа конструкции
10	Билборд 3x6 м	8 м
11	Билборд 3x6 м	8 м

Изм.	Кол.	уч.	Лист	№ док.	Подпись	Дата

18.003.П-СХ-1

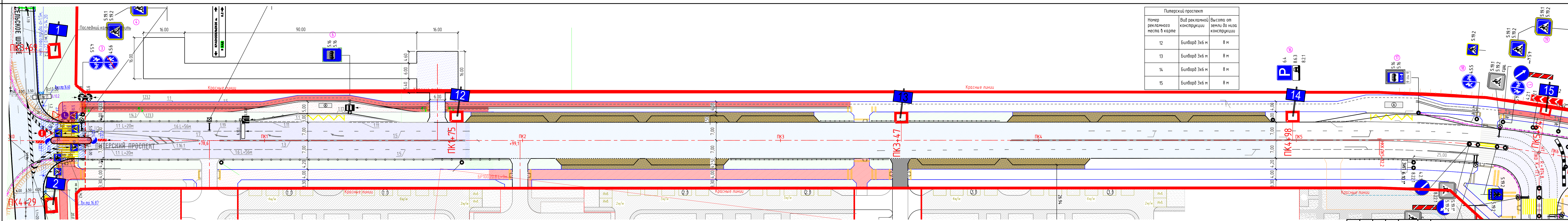

Питерский проспект		
Номер рекламного места в карте	Вид рекламной конструкции	Высота от земли до низа конструкции
12	Билборд 3x6 м	8 м
13	Билборд 3x6 м	8 м
14	Билборд 3x6 м	8 м
15	Билборд 3x6 м	8 м

Адмиралтейская улица		
Номер рекламного места в карте	Вид рекламной конструкции	Высота от земли до низа конструкции
16	Билборд 3x6 м	8 м
17	Билборд 3x6 м	8 м
18	Билборд 3x6 м	8 м

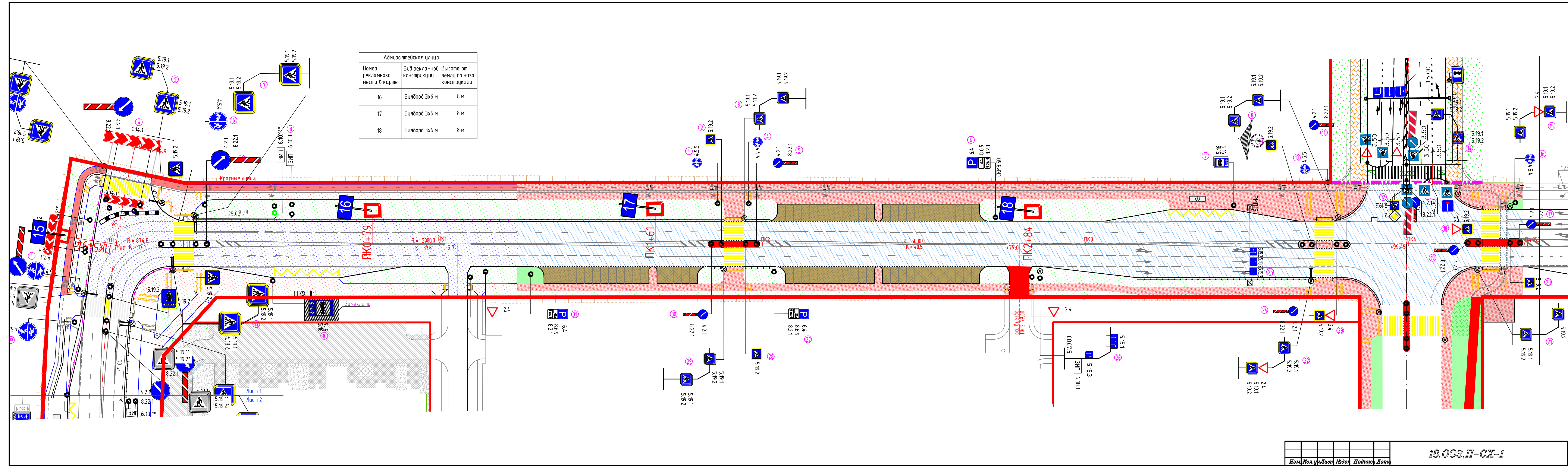



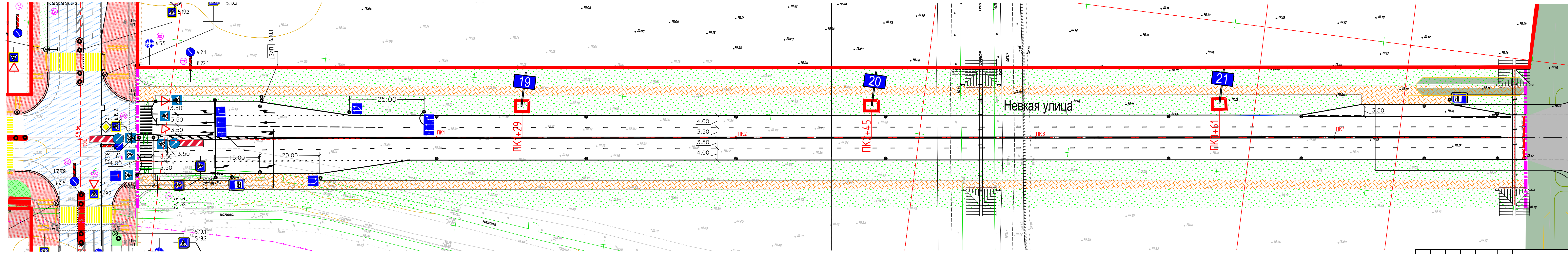

Невская улица		
Номер рекламного места в карте	Вид рекламной конструкции	Высота от земли до низа конструкции
19	Билборд 3x6 м	8 м
20	Билборд 3x6 м	8 м
21	Билборд 3x6 м	8 м

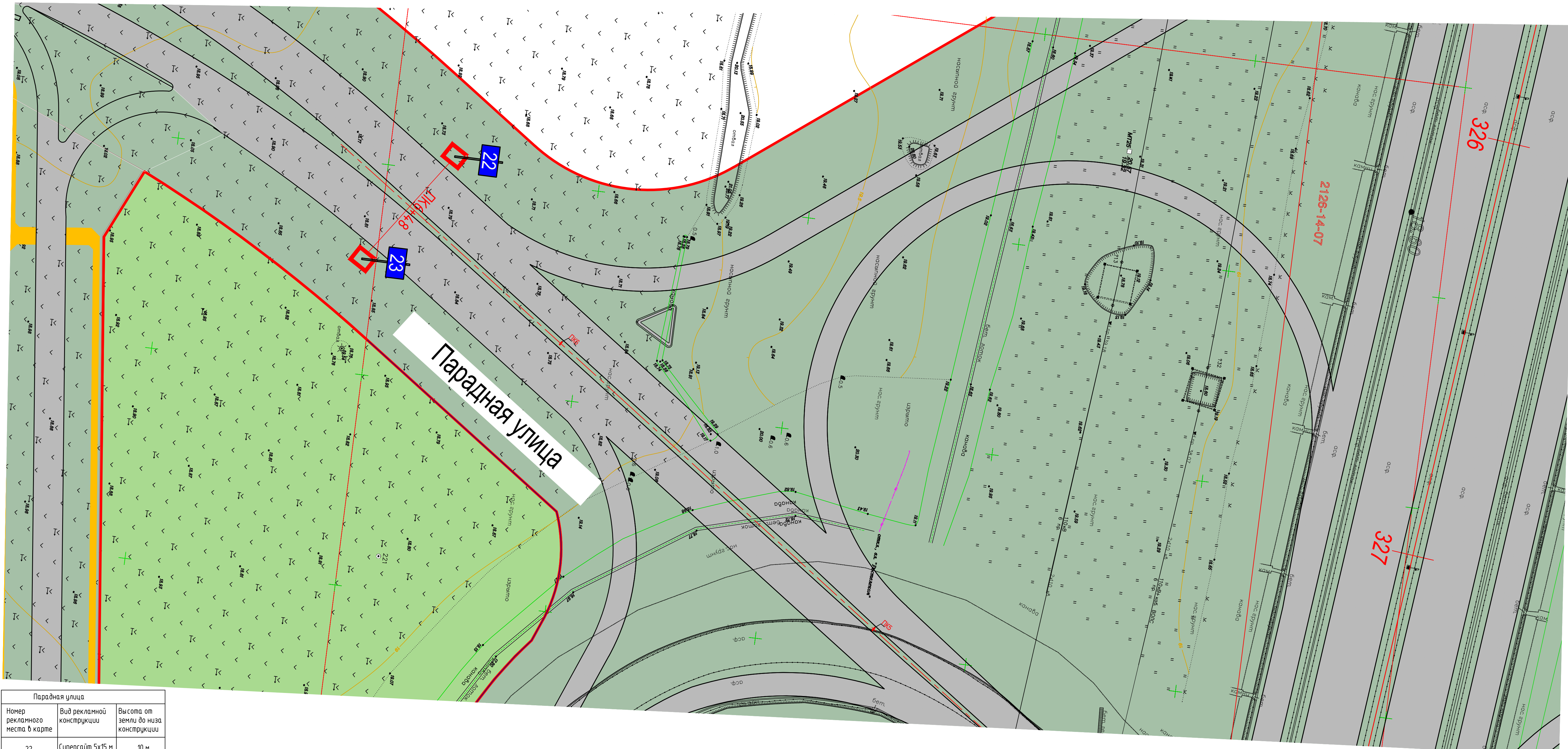

Парадная улица

Парадная улица		
Номер рекламного места в карте	Вид рекламной конструкции	Высота от земли до низа конструкции
22	Суперсайт 5x15 м	10 м
23	Суперсайт 5x15 м	10 м



Кольцевая автомобильная дорога

Гостиница улица

Гостиница улица		
Номер рекламного места в карте	Вид рекламной конструкции	Высота от земли до низа конструкции
24	Суперсайл 5x15 м	10 м
25	Суперсайл 5x15 м	10 м
26	Суперсайл 5x15 м	10 м



Кольцевая автомоби

ул. Полевая

вдоль А118		
Номер рекламного места в карте	Вид рекламной конструкции	Высота от земли до низа конструкции
27	Суперсайт 5x15 м	10 м
28	Суперсайт 5x15 м	10 м

Изм.	Кол.	Лист	Ввод.	Подпис.	Дата.

18.003.П-СХ-1

Схема размещения рекламной конструкции № 1

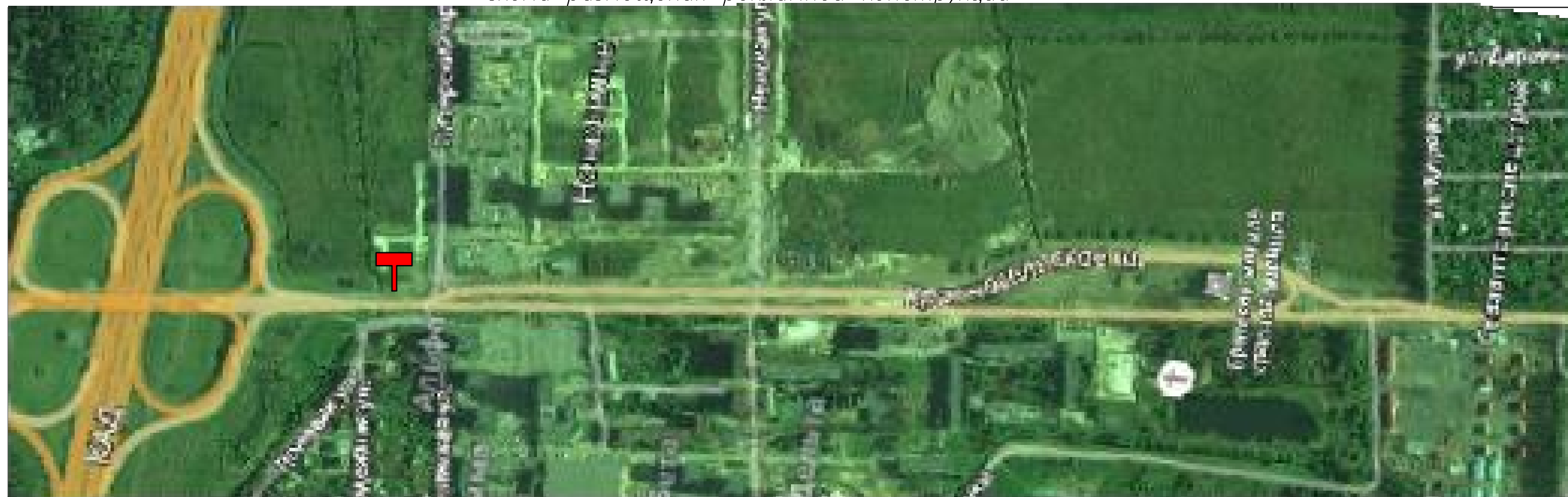

Фотография места установки

Фотомонтаж установленной конструкции

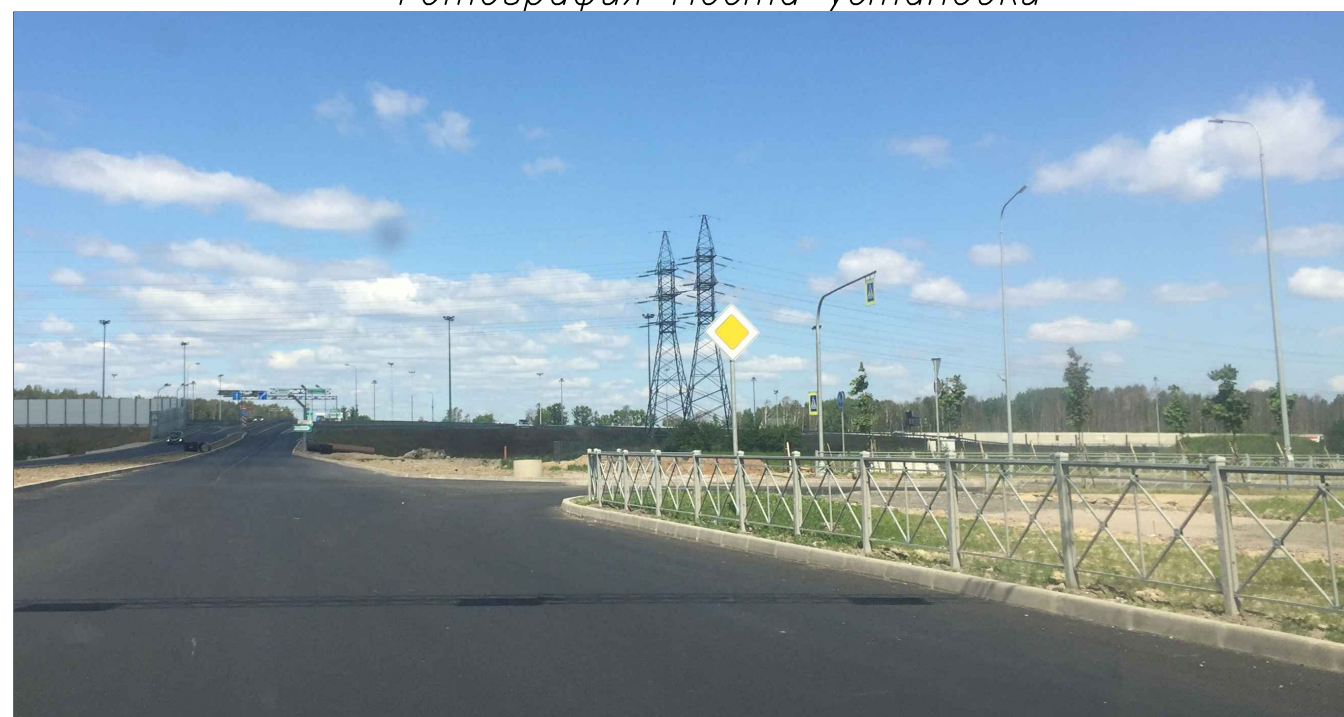

Ленинградская область, Ломоносовский район  
 Красносельское шоссе, ПК 3 + 69  
 Рекламная конструкция – Суперсайт 5 x 15

						18.003.П-СХ-1			
						Схема размещения рекламных конструкций на территории муниципального образования «Ломоносовский муниципальный район» Ленинградской области в границах городского поселка Новоселье			
Изм.	Кол. уч.	Лист	Игол	Подп.	Дата	Рекламные конструкции	Стадия	Лист	Листов
Разраб.		Вознесенский			04.18		СХ	20.1	28
Проверил		Федосеев			04.18				
ГИП		Шаламов			04.18				
Н.контр.		Тазетдинов			04.18	Фотофиксация мест расстановки рекламных конструкций			
						ИНКРИС КОМПЛЕКСНОЕ ПРОЕКТИРОВАНИЕ			

Схема размещения рекламной конструкции № 2



Фотография места установки

Фотомонтаж установленной конструкции

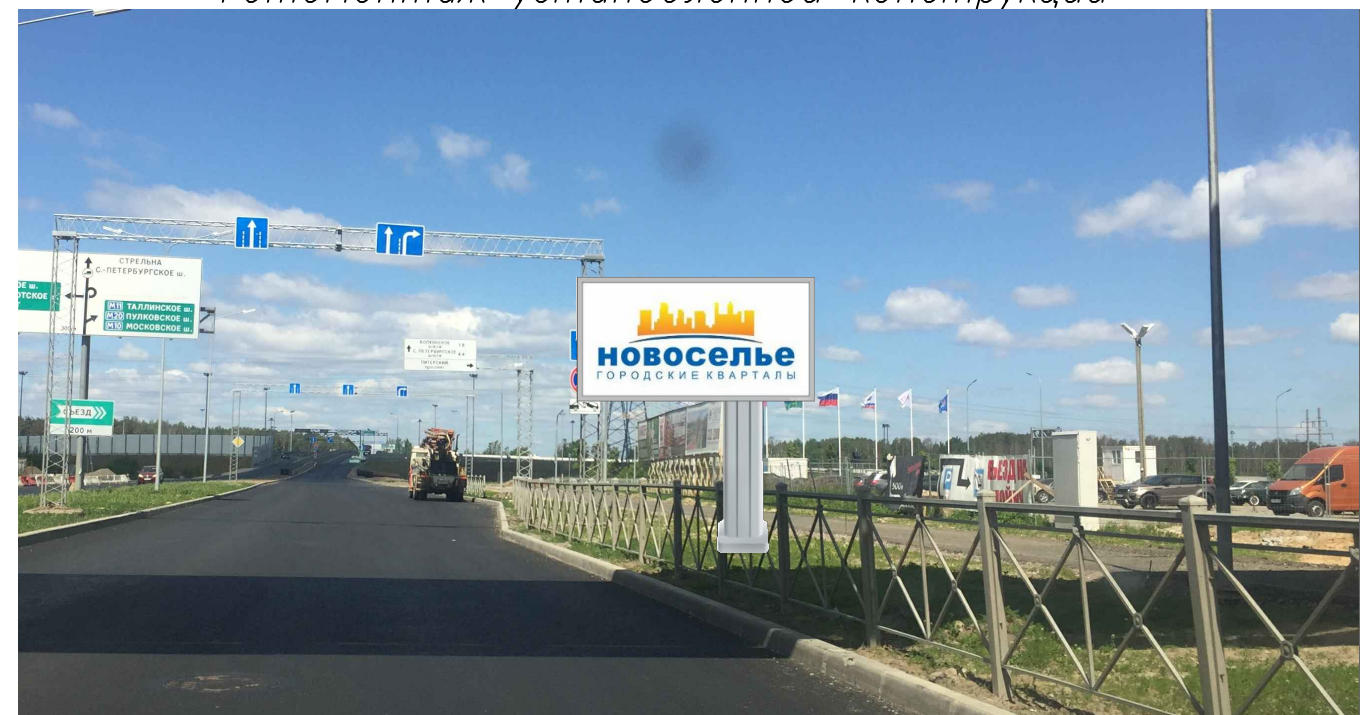
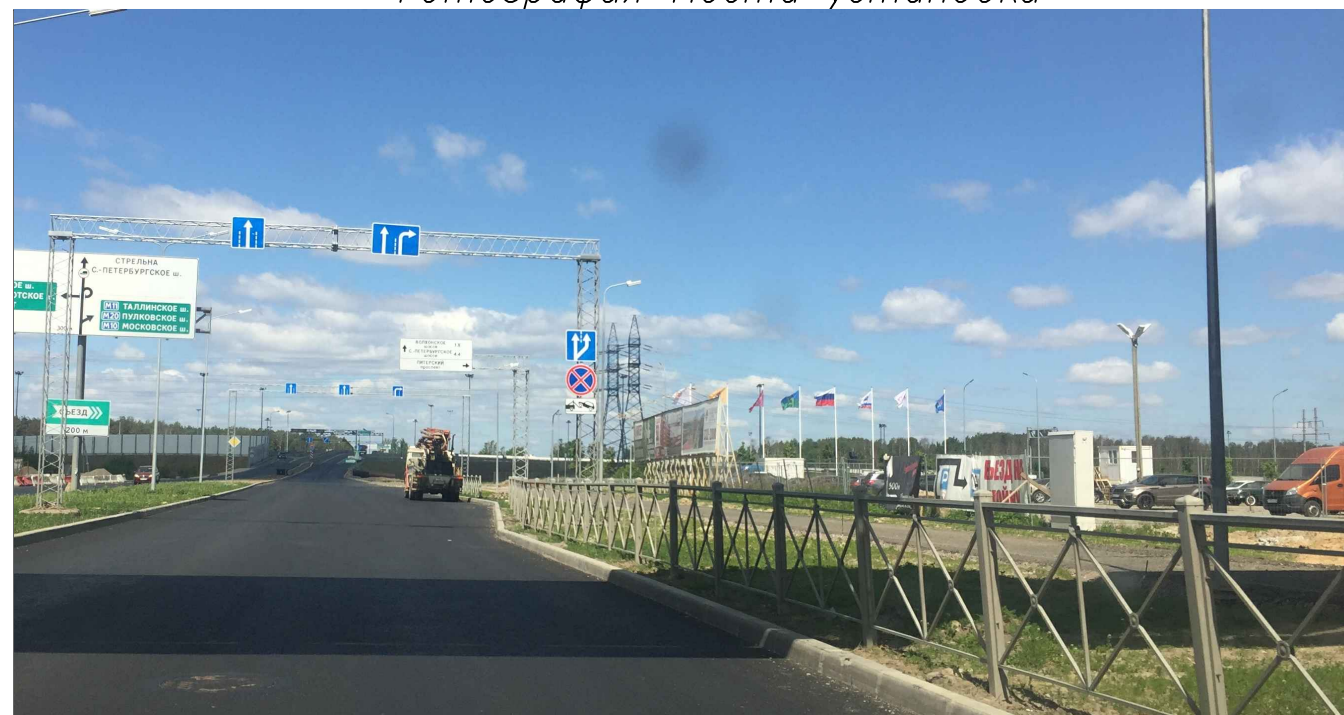

Ленинградская область, Ломоносовский район  
Красносельское шоссе, ПК 4+29  
Рекламная конструкция – Билборд 3 x 6

Изм.	Кол.уч.	Лист	№ док.	Подпись	Дата

18.003.П-СХ-1

Схема размещения рекламной конструкции № 3

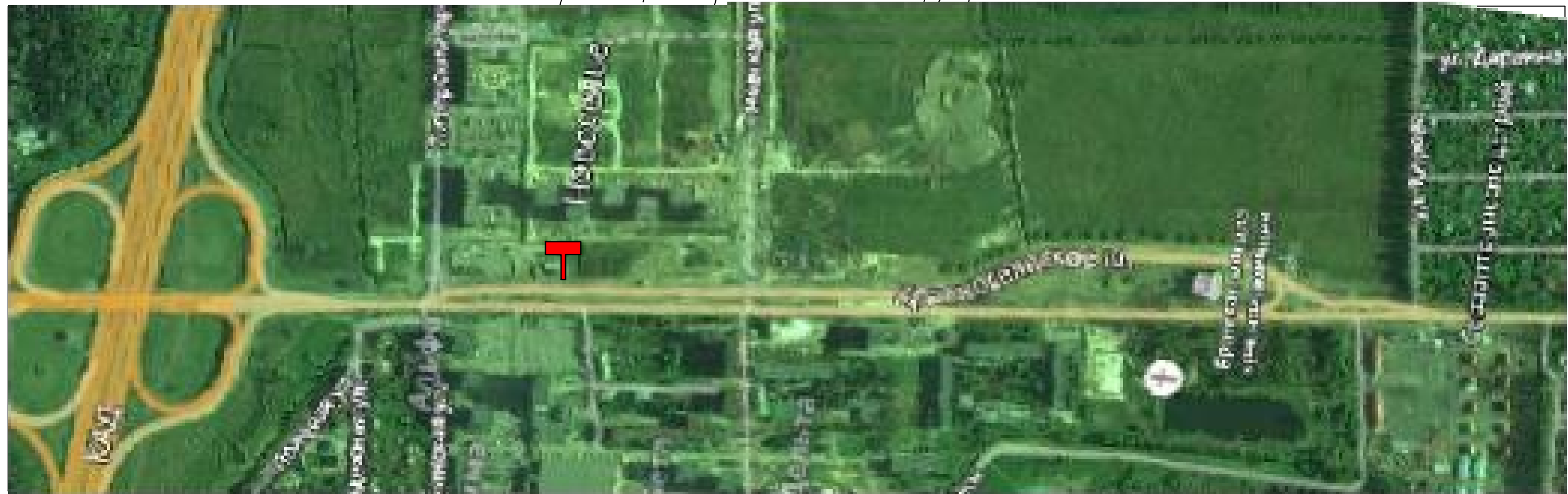

Фотография места установки

Фотомонтаж установленной конструкции

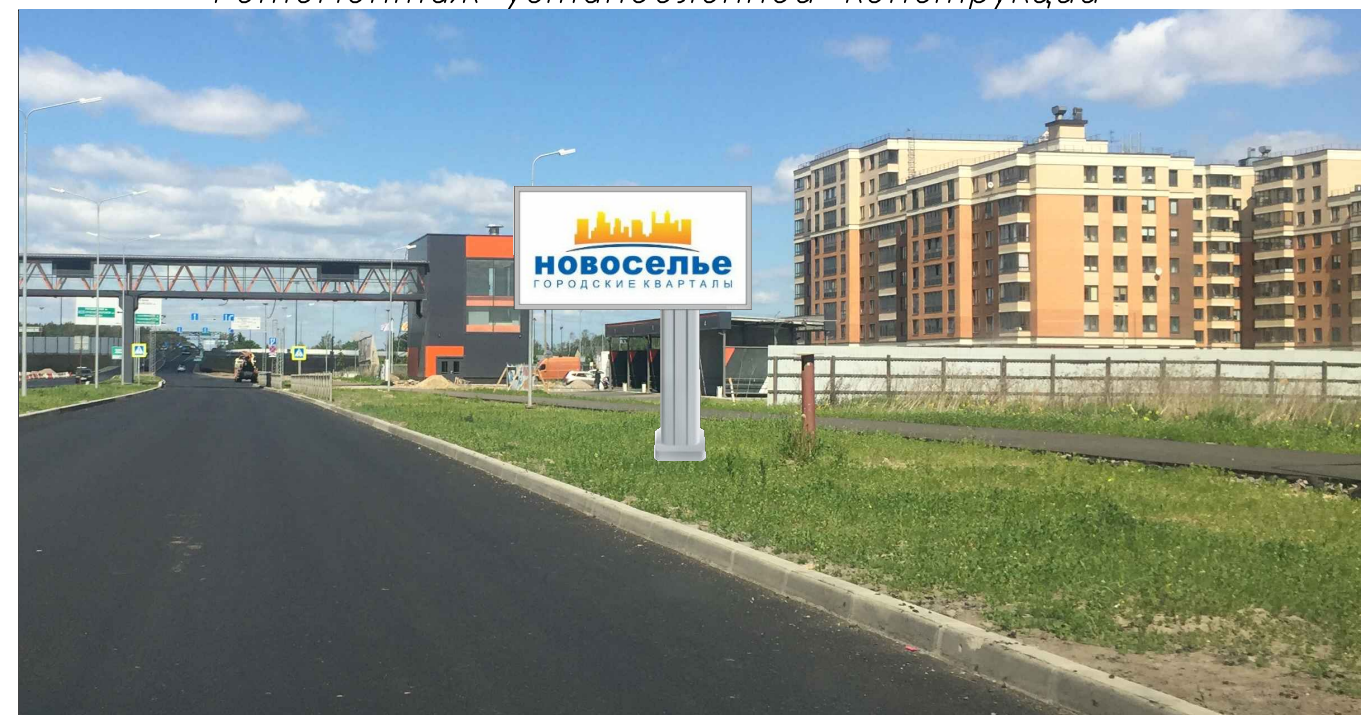
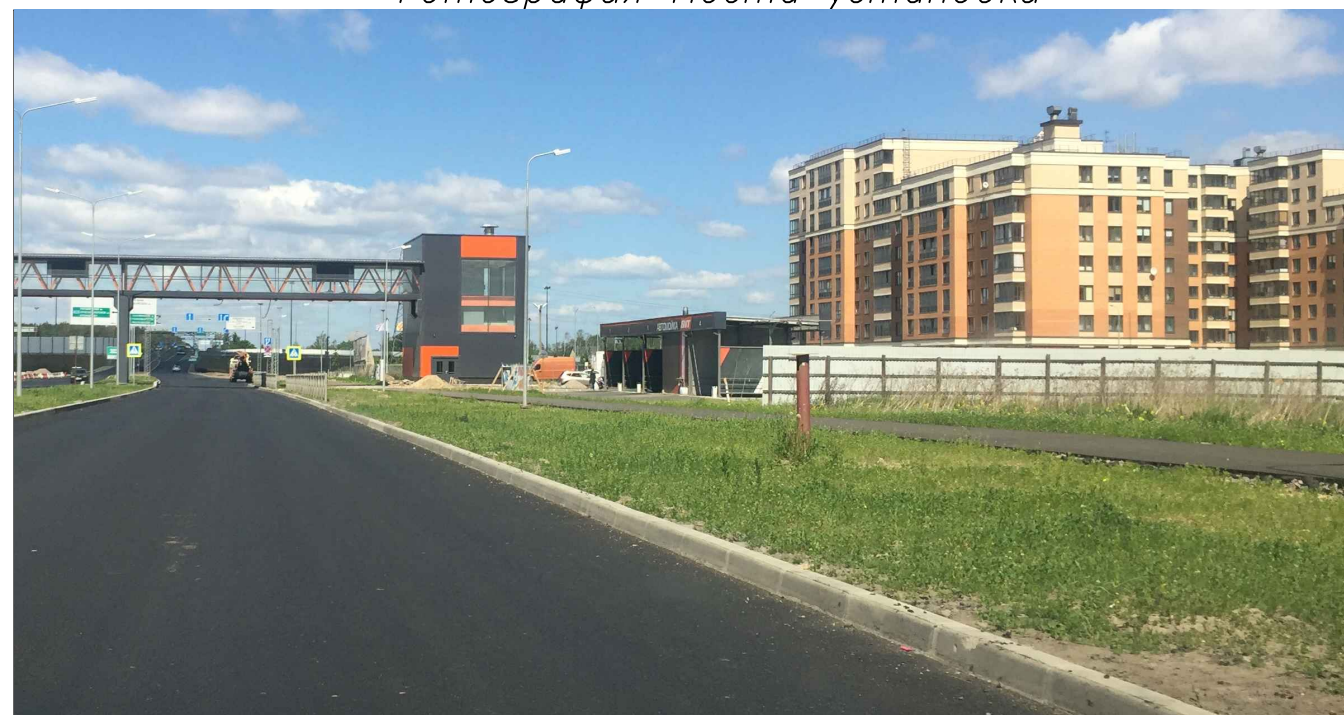

Ленинградская область, Ломоносовский район  
Красносельское шоссе, ПК 5+62  
Рекламная конструкция – Билборд 3 x 6

Изм.	Кол. уч.	Лист	№ док.	Подпись	Дата

18.003.П-СХ-1

Схема размещения рекламной конструкции № 4

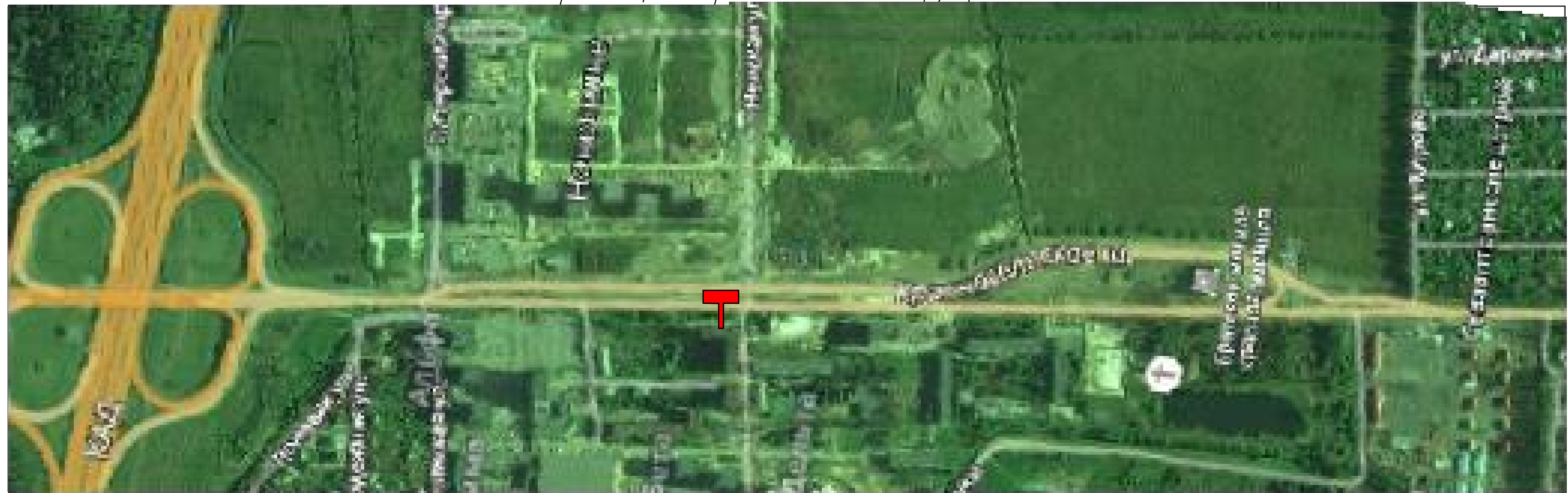

Фотография места установки



Фотомонтаж установленной конструкции

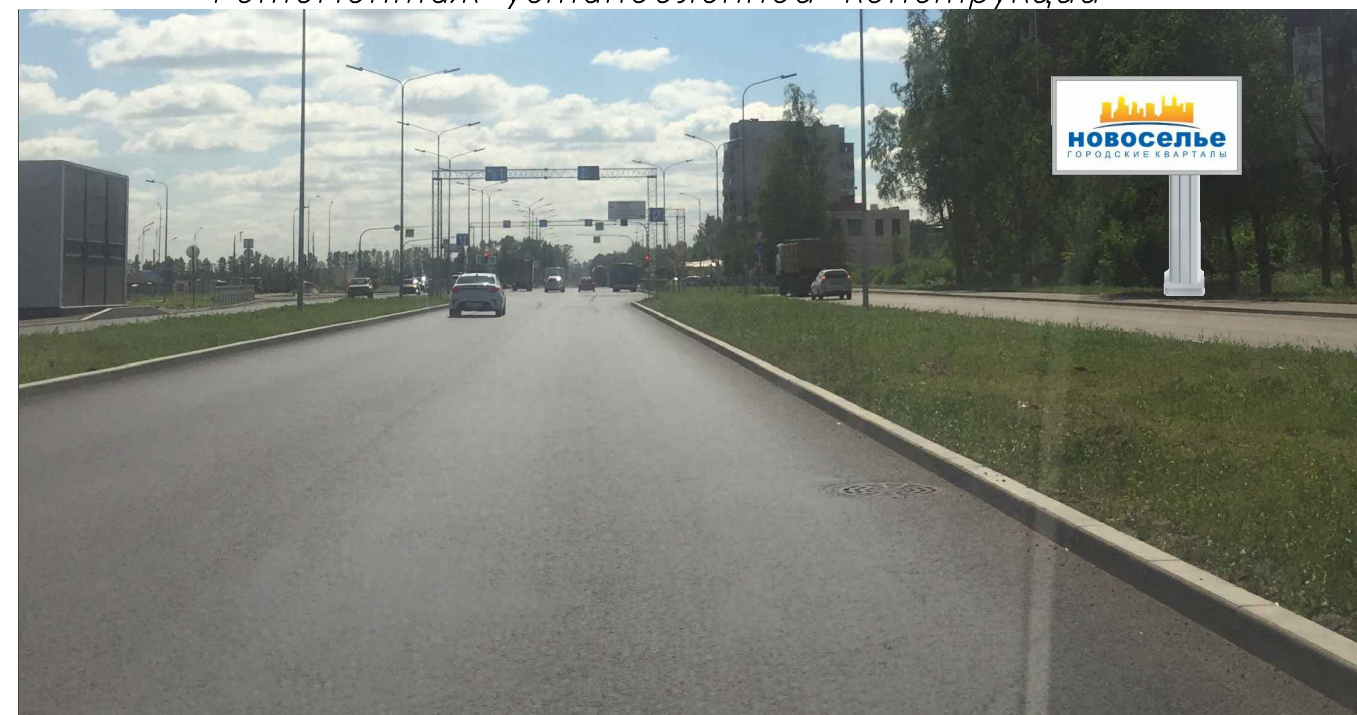

Ленинградская область, Ломоносовский район  
Красносельское шоссе, ПК 5+82  
Рекламная конструкция – Билборд 3 x 6

Изм.	Кол. уч.	Лист	№ док.	Подпись	Дата

18.003.П-СХ-1

Лист

20.4



Схема размещения рекламной конструкции № 5

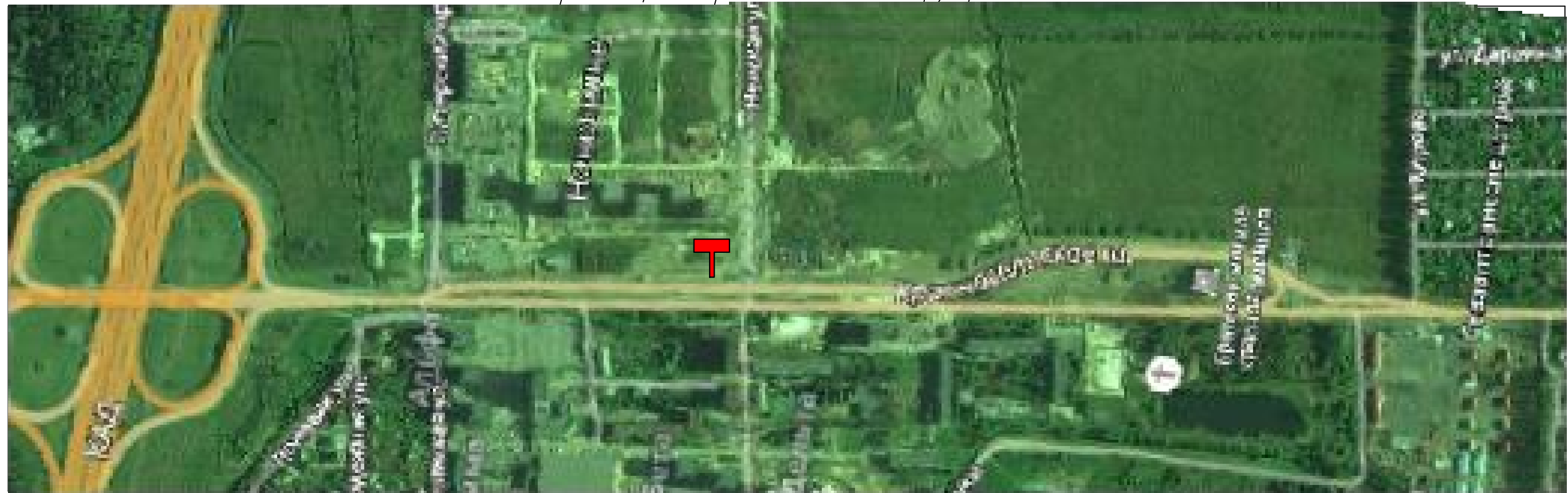

Фотография места установки

Фотомонтаж установленной конструкции

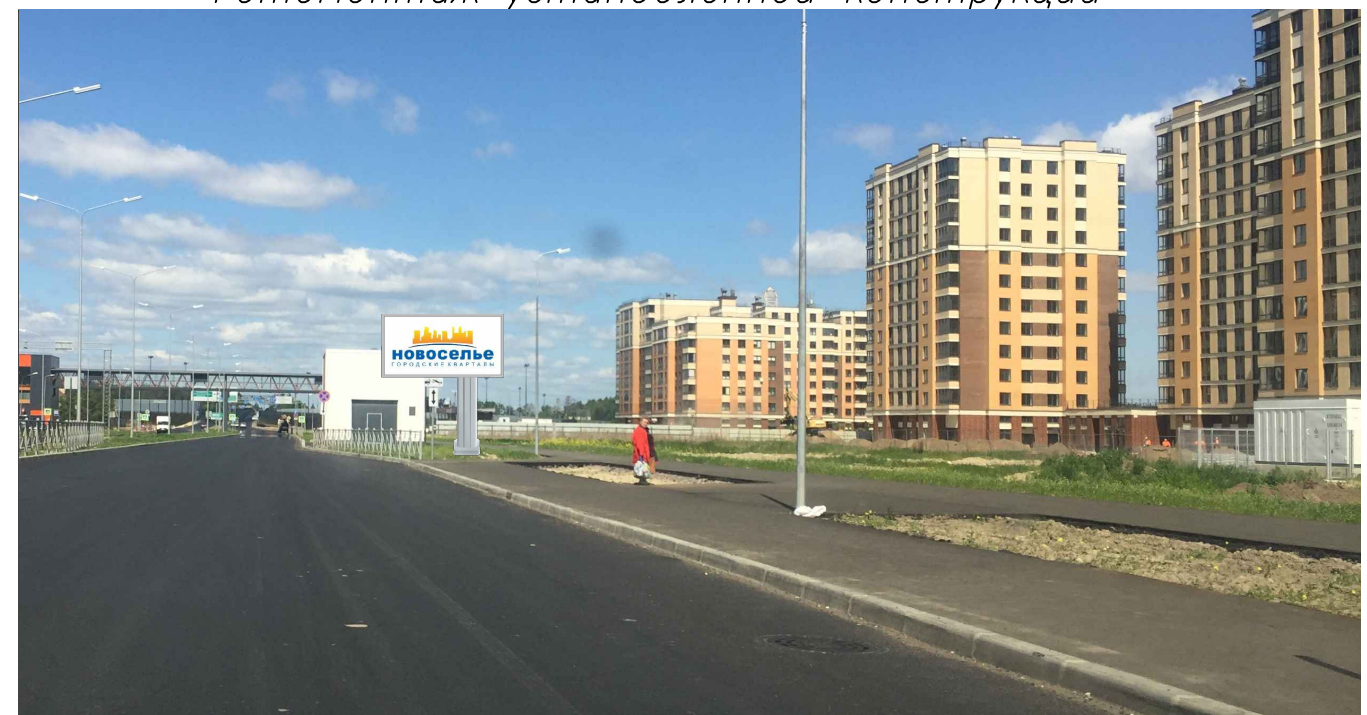
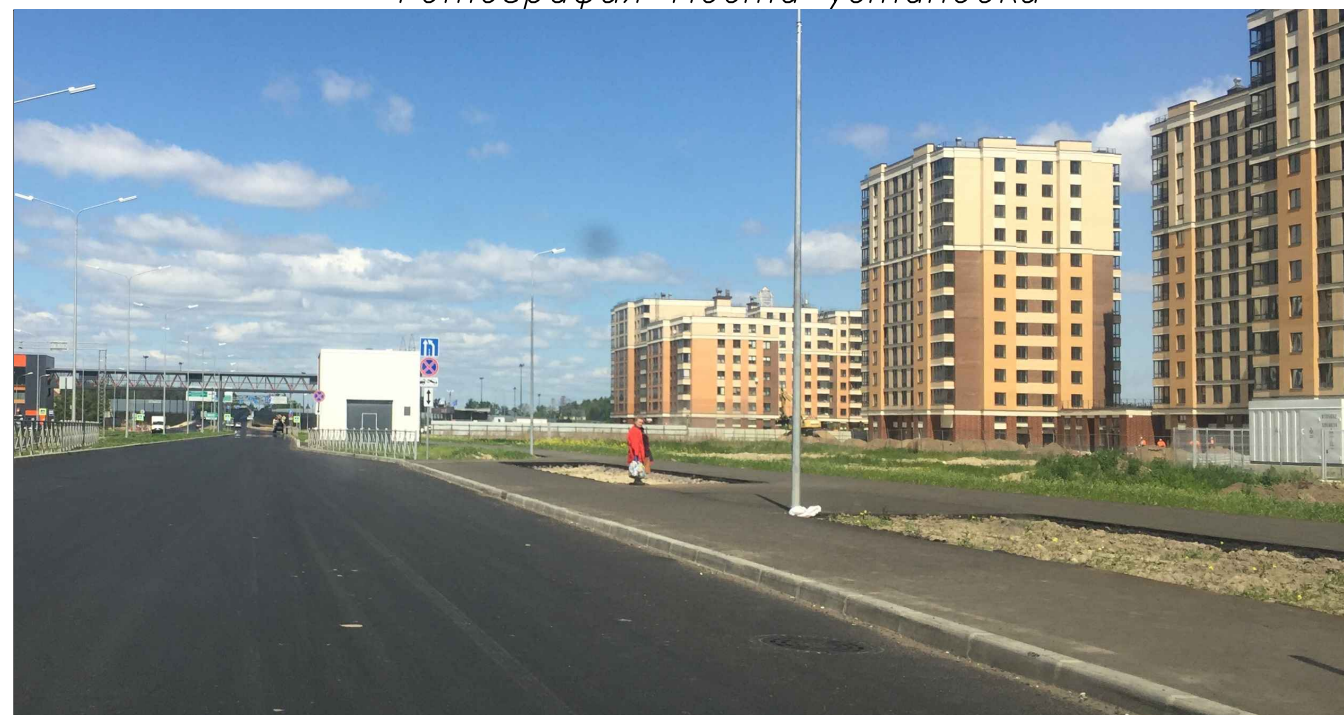

Ленинградская область, Ломоносовский район  
Красносельское шоссе, ПК 7+16  
Рекламная конструкция – Билборд 3 x 6

Изм.	Кол.уч.	Лист	№ док.	Подпись	Дата

18.003.П-СХ-1

Схема размещения рекламной конструкции № 6

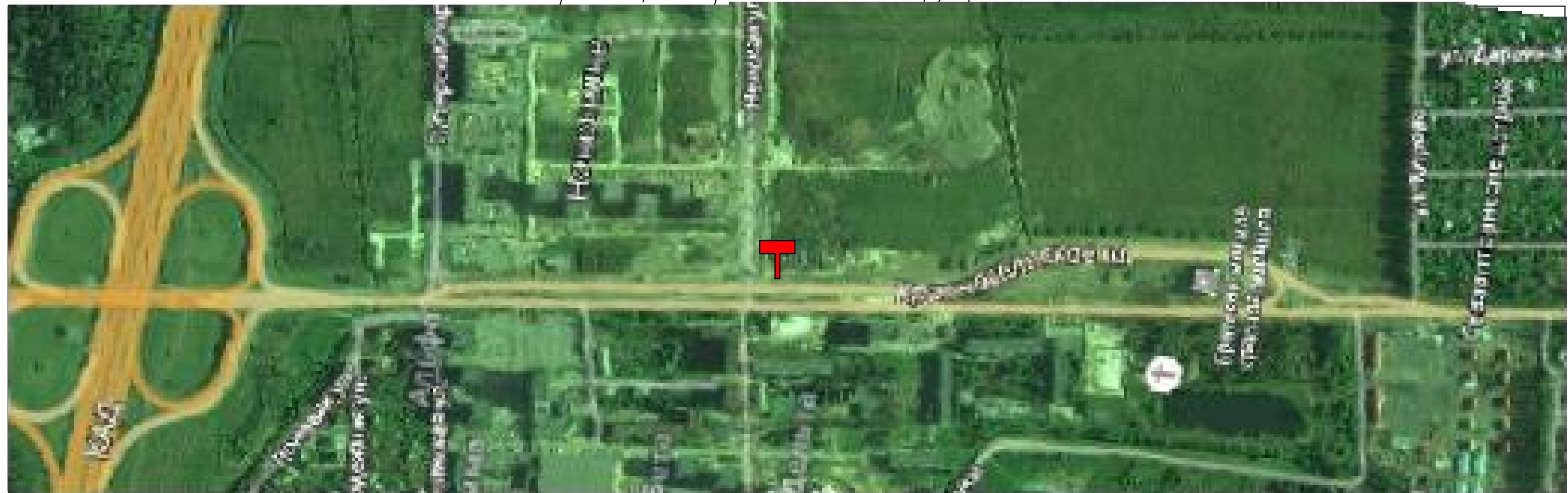

Фотография места установки

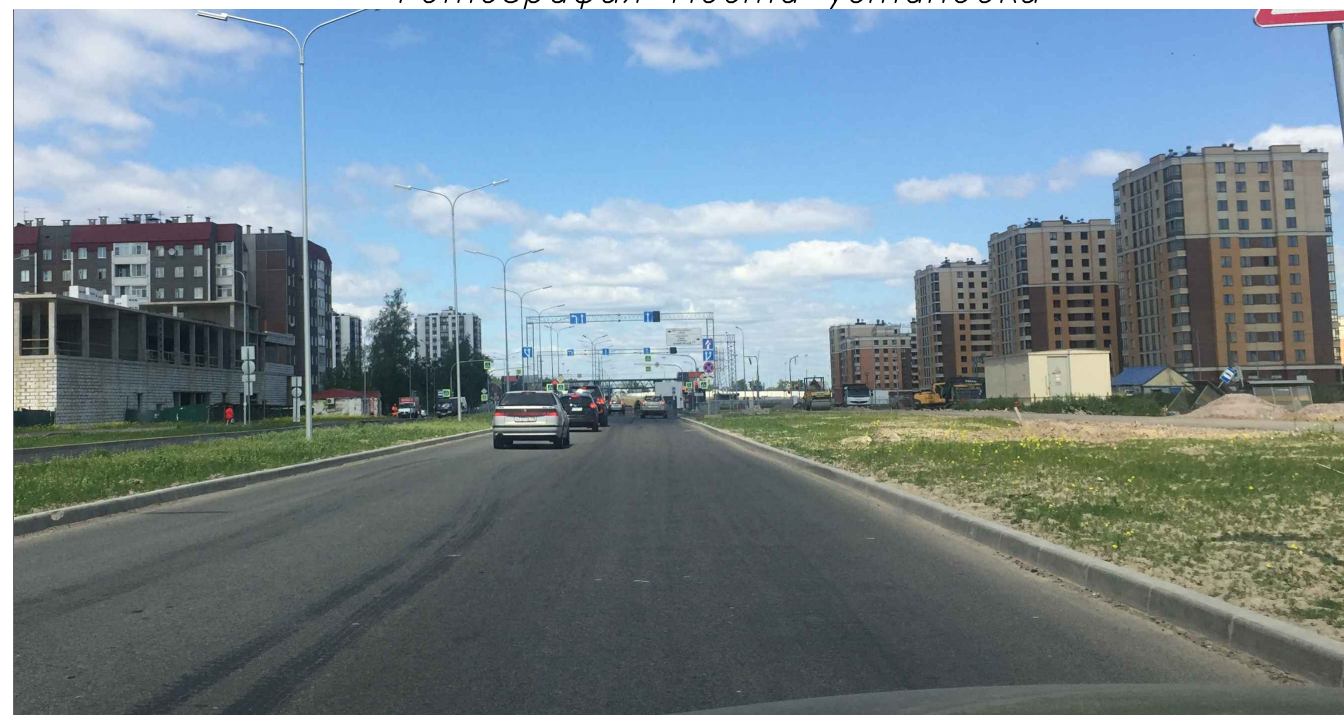

Фотомонтаж установленной конструкции

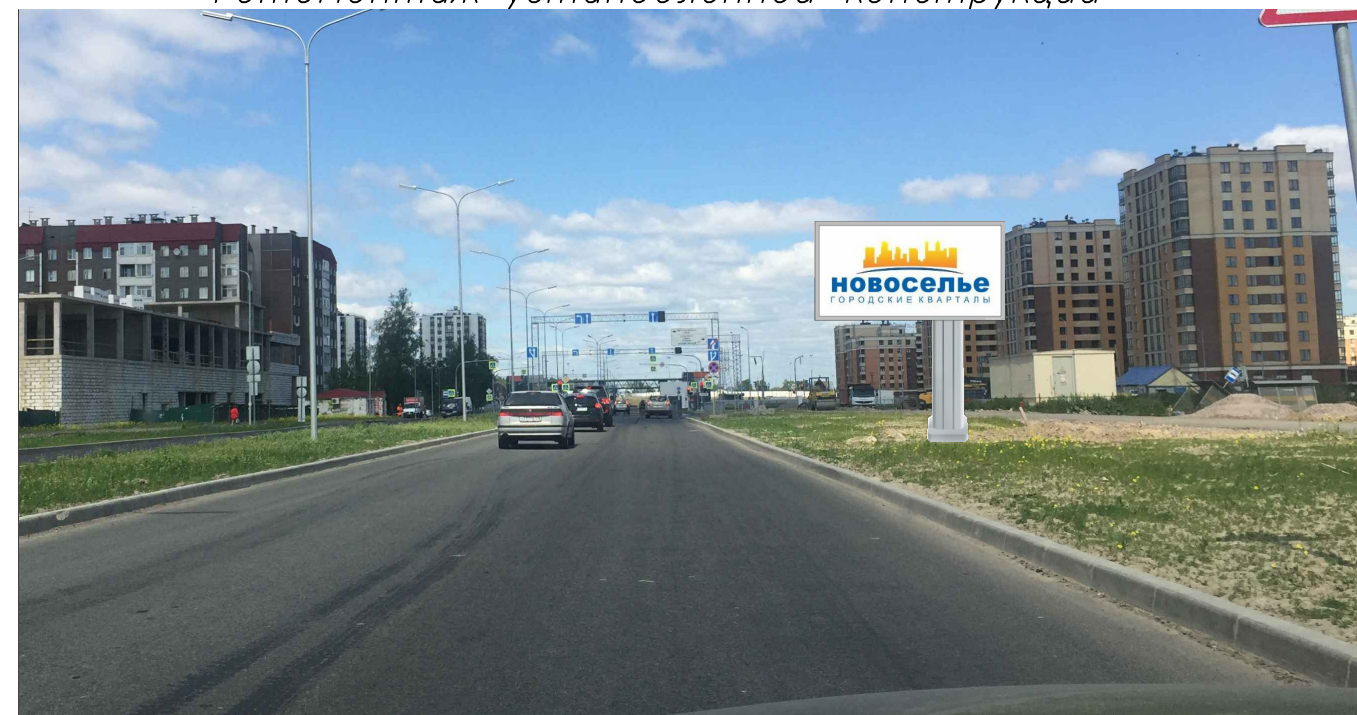

Ленинградская область, Ломоносовский район  
Красносельское шоссе, ПК 8+68  
Рекламная конструкция – Билборг 3 x 6

Изм.	Кол.уч.	Лист	№ док.	Подпись	Дата

18.003.П-СХ-1

Схема размещения рекламной конструкции № 7



Фотография места установки

Фотомонтаж установленной конструкции

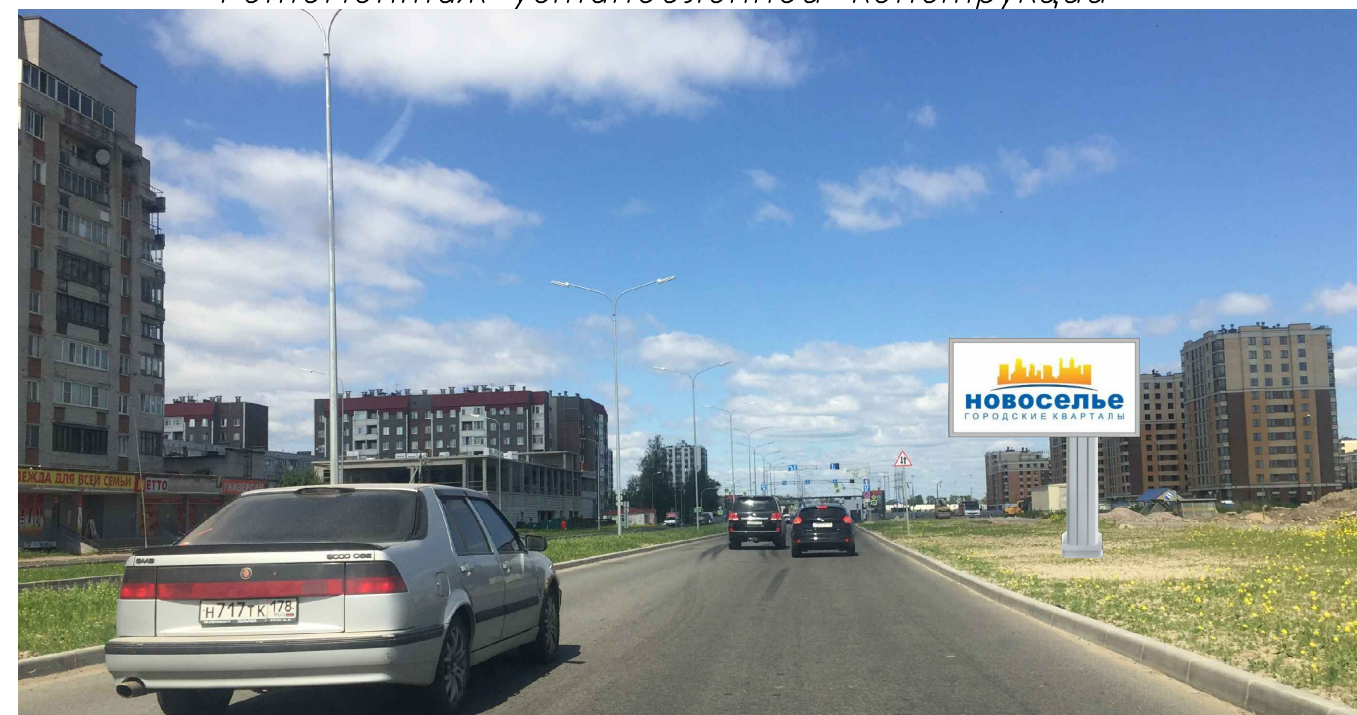
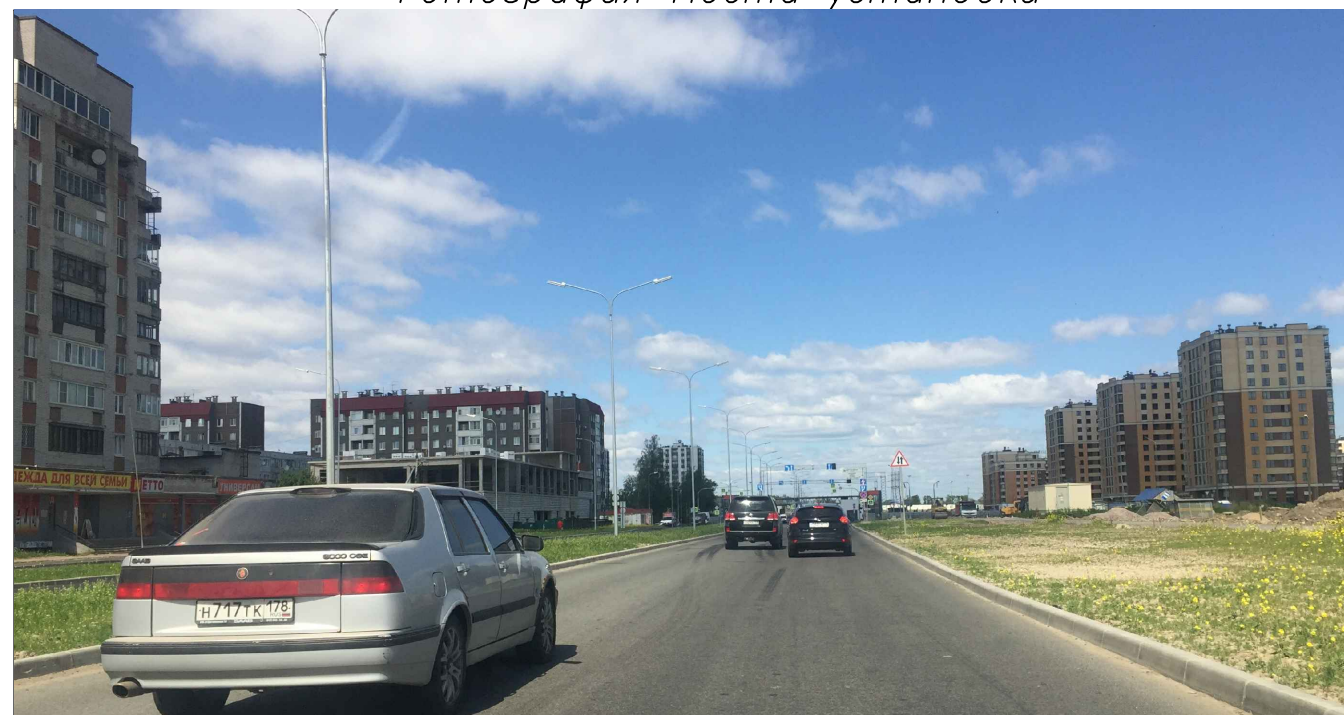

Ленинградская область, Ломоносовский район  
 Красносельское шоссе, ПК 10+0  
 Рекламная конструкция – Билборд 3 x 6

Изм.	Кол.уч.	Лист	№ док.	Подпись	Дата

18.003.П-СХ-1

Схема размещения рекламной конструкции № 8

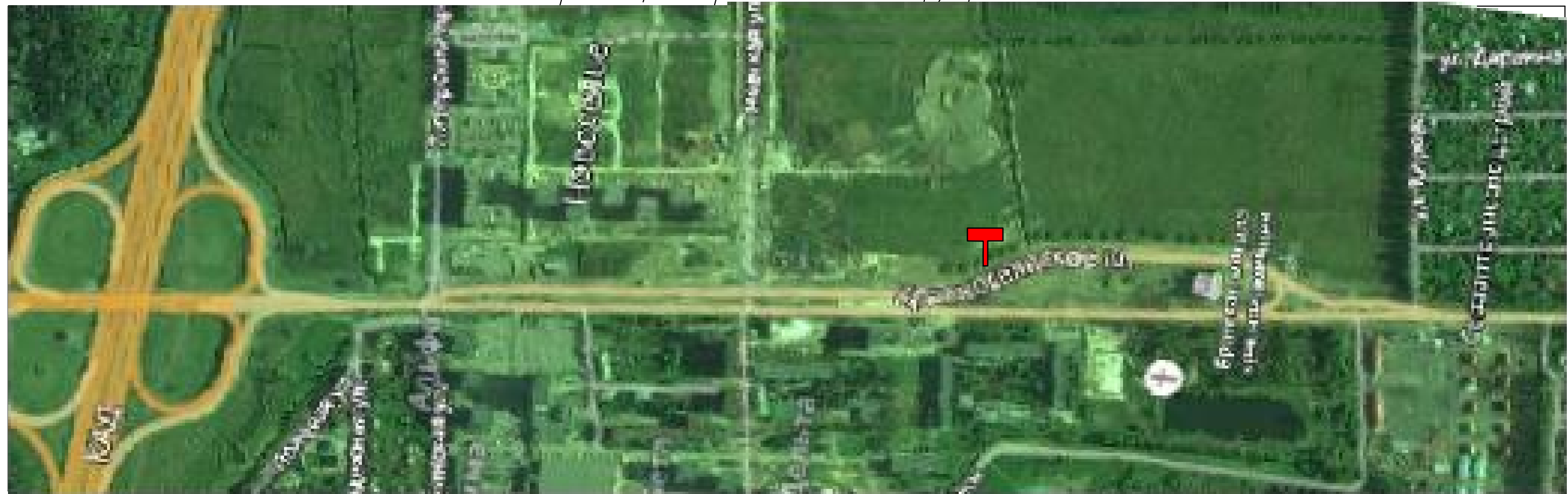

Фотография места установки

Фотомонтаж установленной конструкции

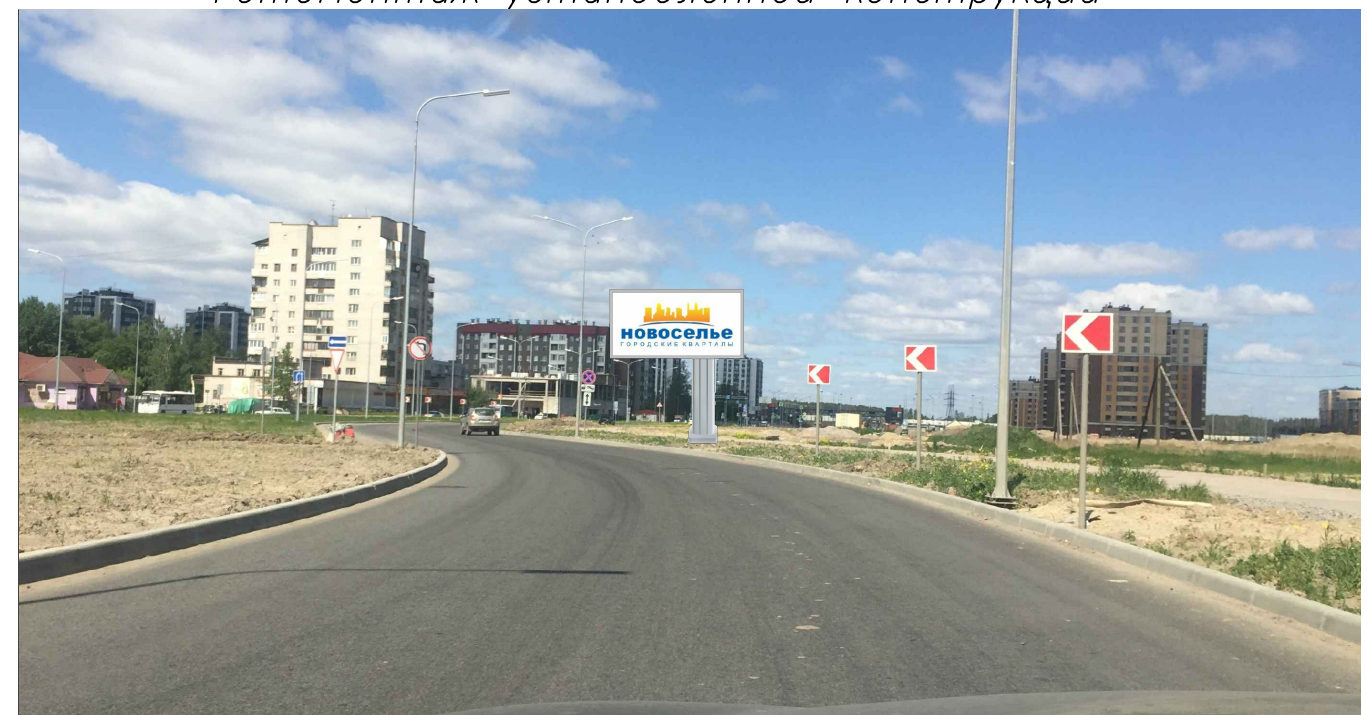
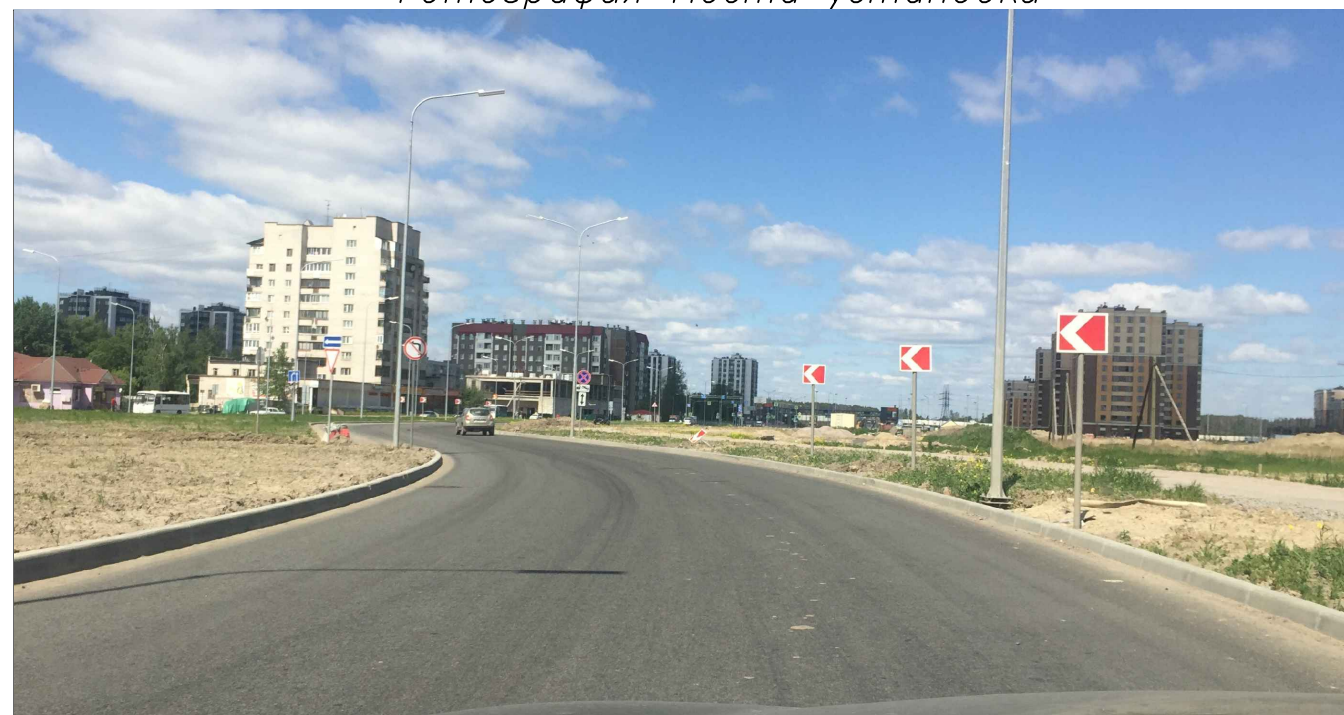

Ленинградская область, Ломоносовский район  
Красносельское шоссе, ПК 11+4  
Рекламная конструкция – Билборд 3 x 6

Изм.	Кол.уч.	Лист	Испол.	Подпись	Дата

18.003.П-СХ-1

Схема размещения рекламной конструкции № 9

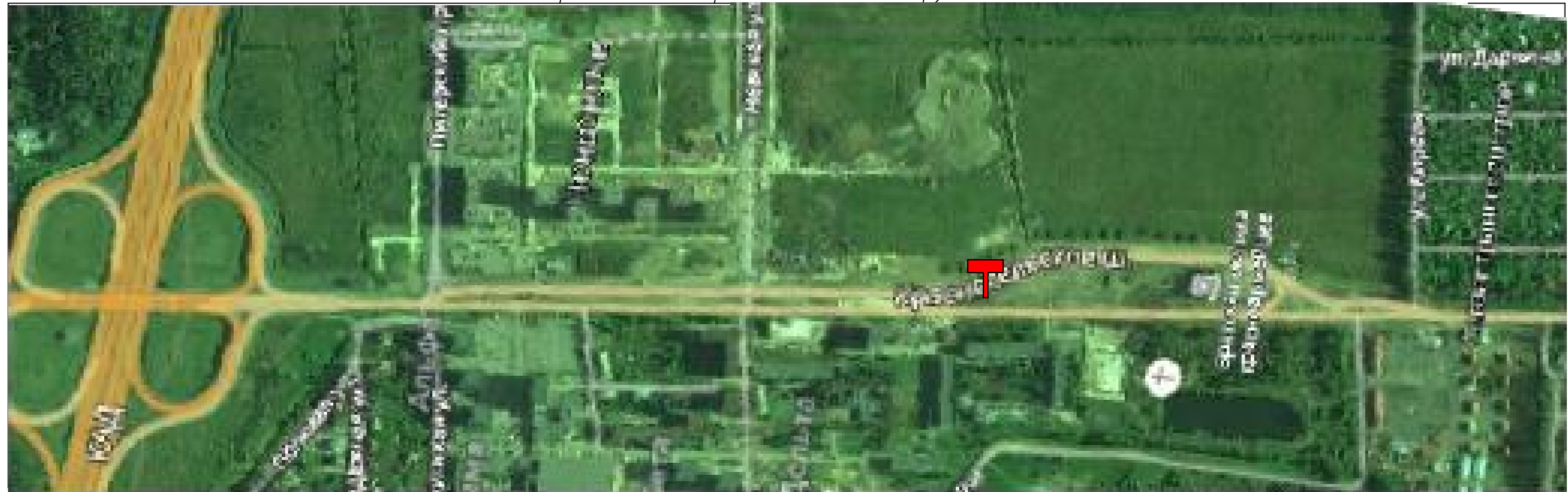

Фотография места установки

Фотомонтаж установленной конструкции

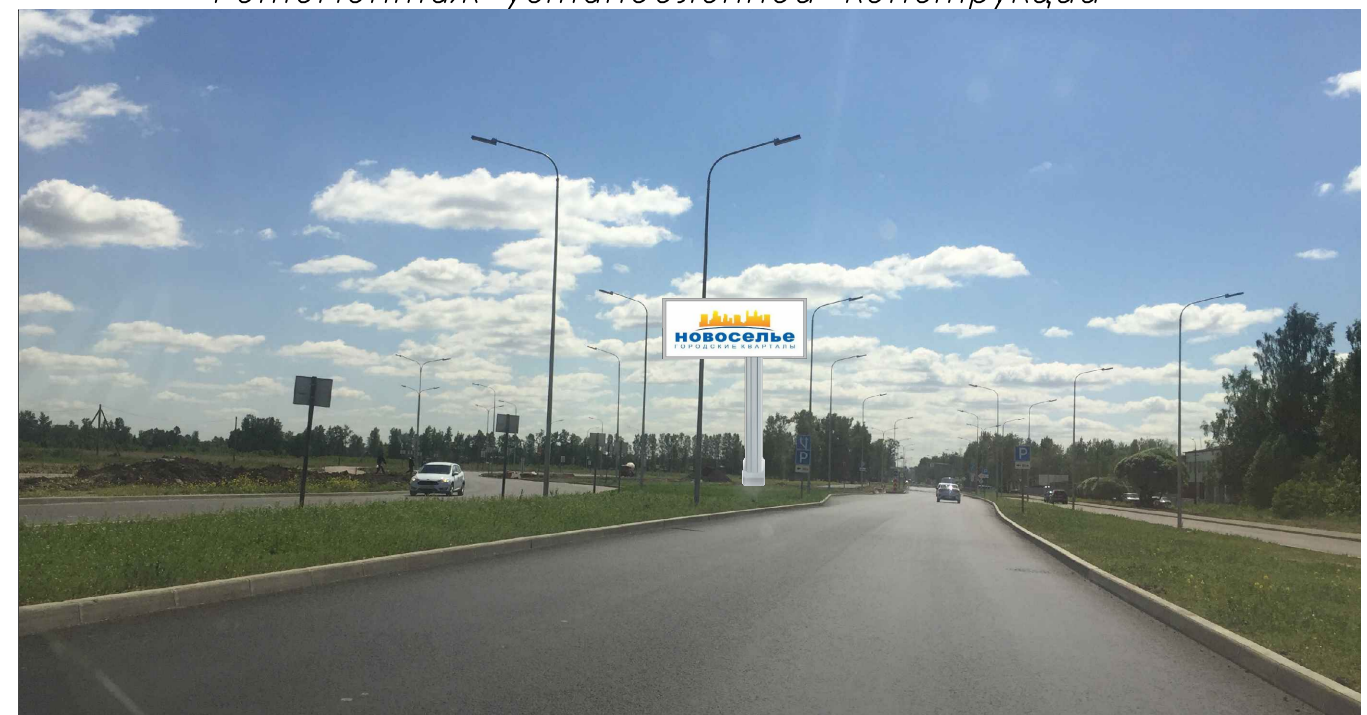
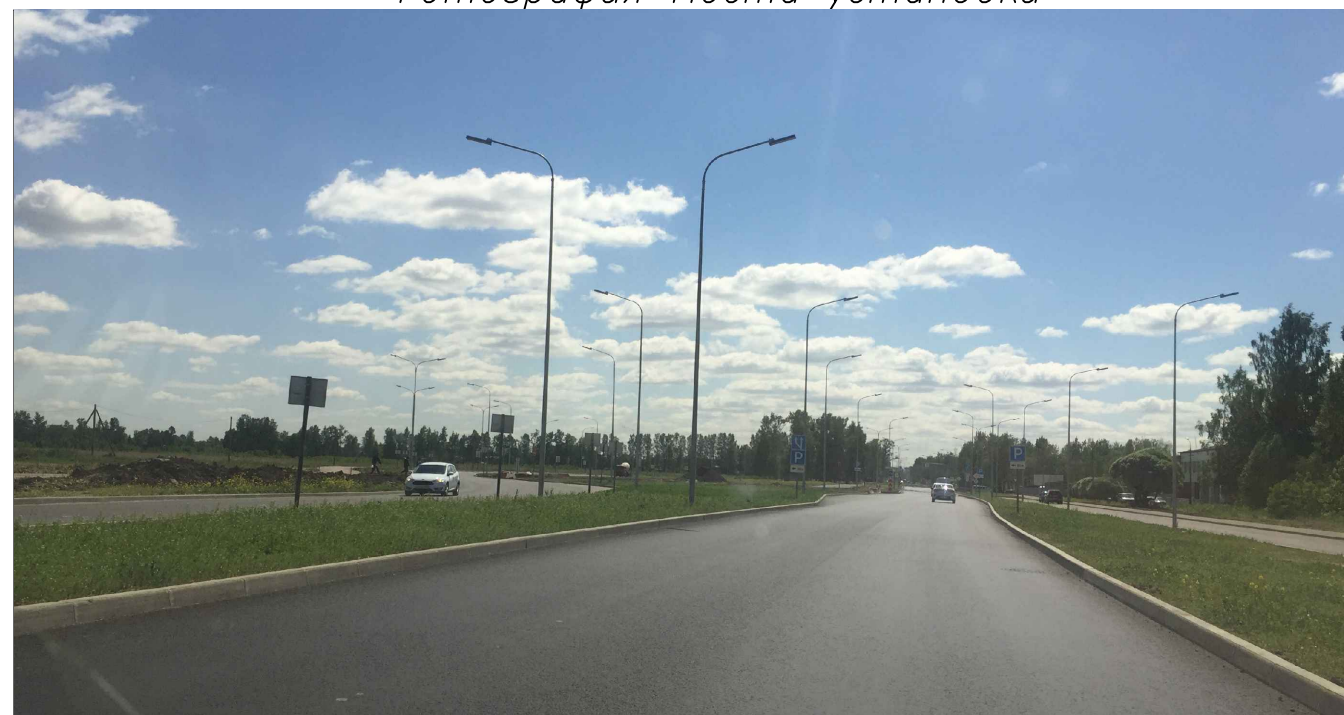

Ленинградская область, Ломоносовский район  
Красносельское шоссе, ПК 11+5  
Рекламная конструкция – Суперсайт 5 x 15

Изм.	Кол.уч.	Лист	№ док.	Подпись	Дата

18.003.П-СХ-1

Схема размещения рекламной конструкции № 10



Фотография места установки

Фотомонтаж установленной конструкции



Ленинградская область, Ломоносовский район  
Красносельское шоссе, ПК 15+19  
Рекламная конструкция – Суперсайт 5 x 15

Изм.	Кол.уч.	Лист	Исполн.	Подпись	Дата

18.003.П-СХ-1

Схема размещения рекламной конструкции № 11

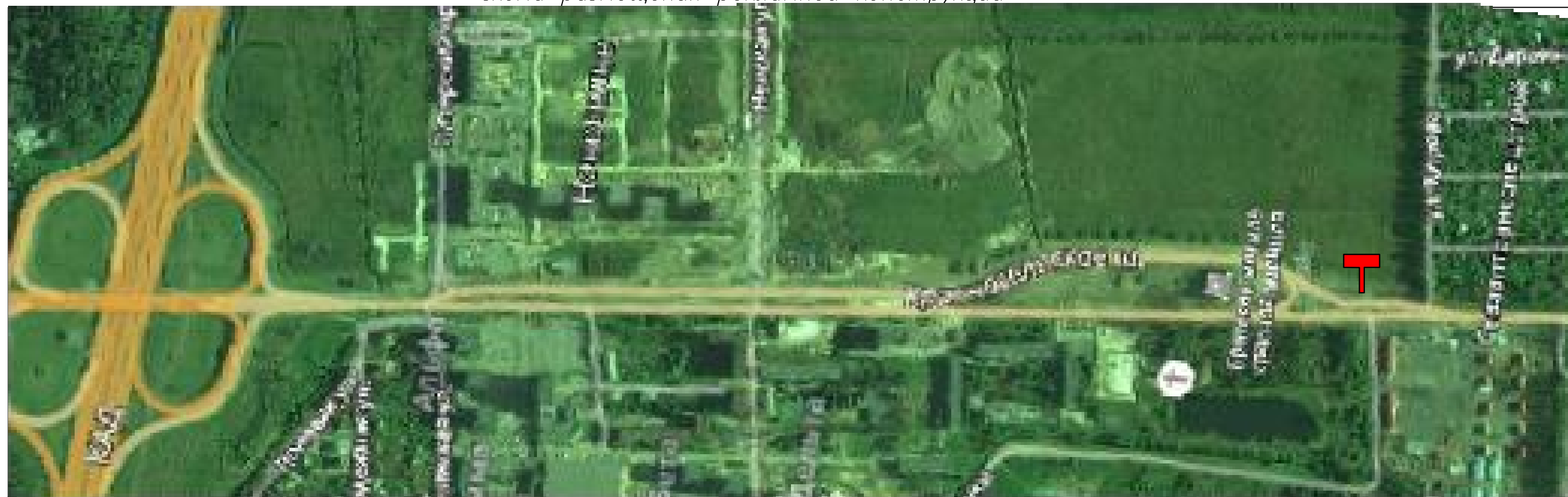

Фотография места установки

Фотомонтаж установленной конструкции



Ленинградская область, Ломоносовский район  
Красносельское шоссе, ПК 15+50  
Рекламная конструкция – Билборд 3 x 6

Изм.	Кол.уч.	Лист	№ док.	Подпись	Дата

18.003.П-СХ-1

Схема размещения рекламной конструкции № 12



Фотография места установки

Фотомонтаж установленной конструкции



Ленинградская область, Ломоносовский район

Питерский проспект, ПК 1 + 75

Рекламная конструкция – Билборд 3 x 6

Изм.	Кол.уч.	Лист	№ док.	Подпись	Дата

18.003.П-СХ-1



хема размещения рекламной конструкции № 13



Фотография места установки

Фотомонтаж установленной конструкции



Ленинградская область, Ломоносовский район  
Питерский проспект, ПК 3 + 47  
Рекламная конструкция – Билборд 3 x 6

Изм.	Кол.уч.	Лист	№ док.	Подпись	Дата

18.003.П-СХ-1

хема размещения рекламной конструкции № 14



Фотография места установки

Фотомонтаж установленной конструкции

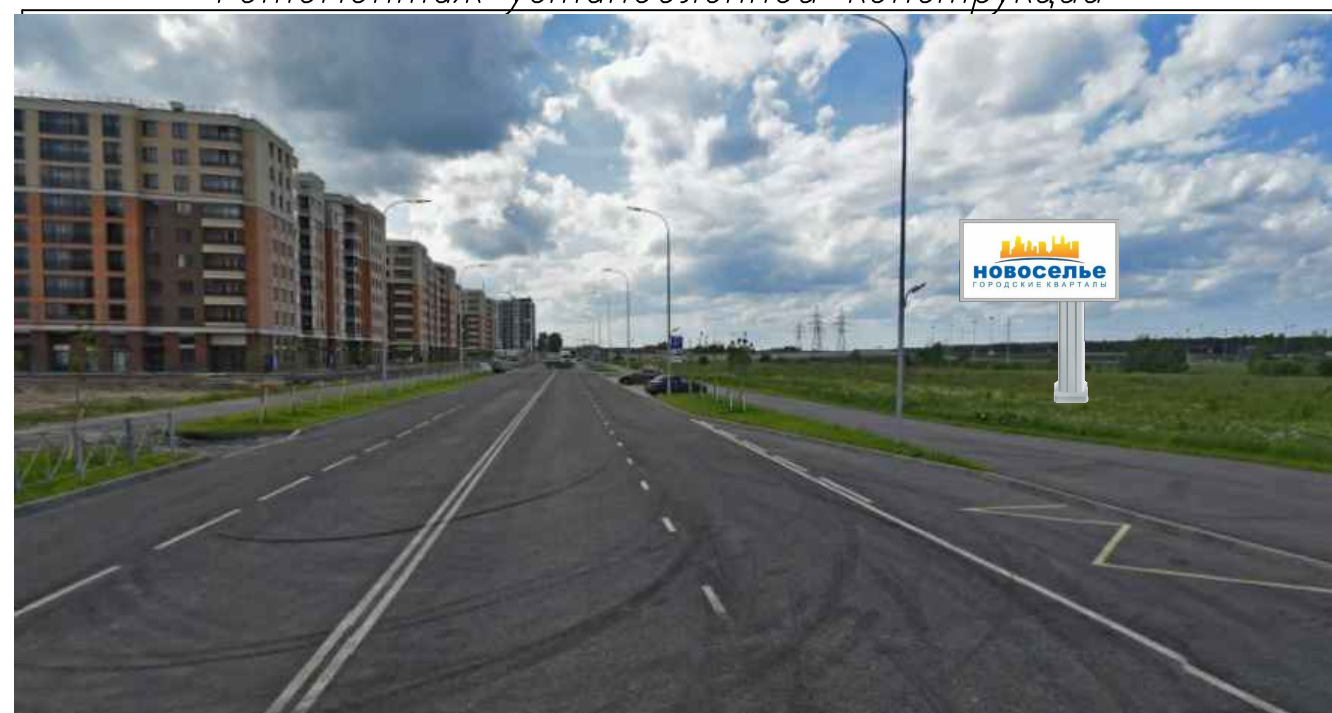
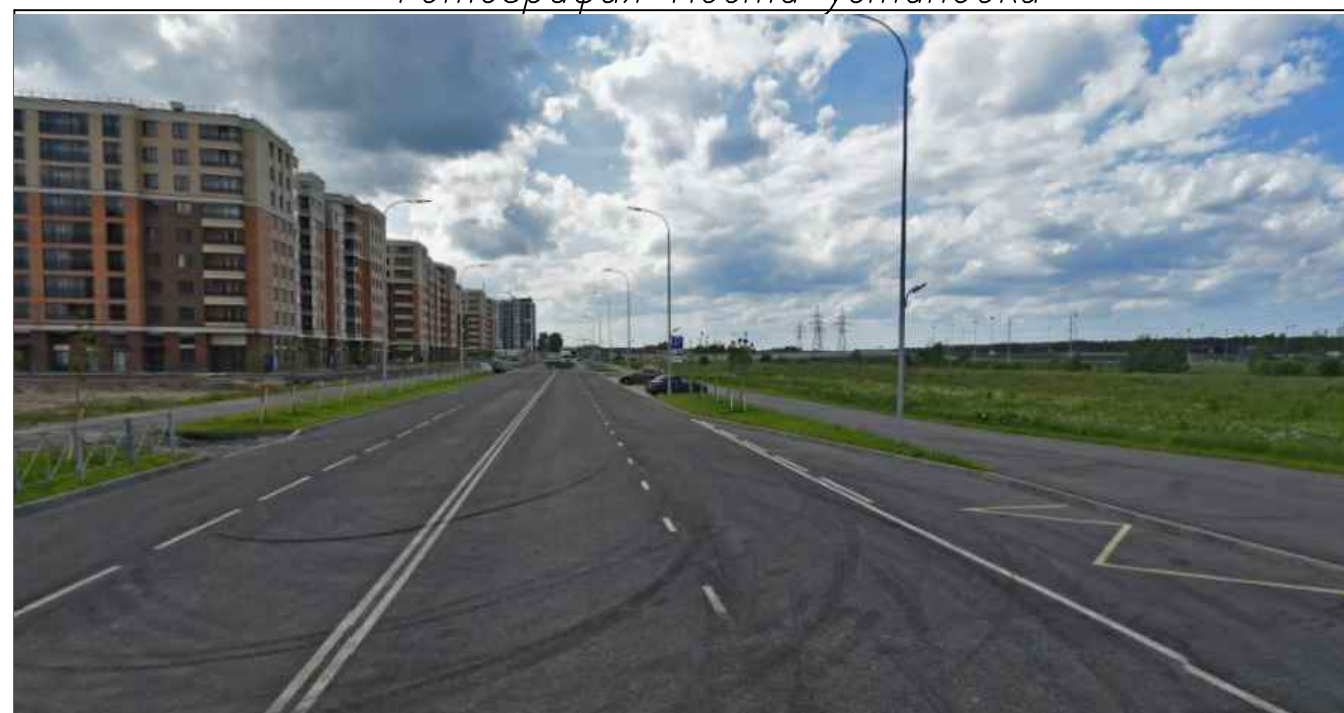

Ленинградская область, Ломоносовский район  
Питерский проспект, ПК 4 + 98  
Рекламная конструкция – Билборд 3 x 6

Изм.	Кол.уч.	Лист	№ док.	Подпись	Дата

18.003.П-СХ-1

хема размещения рекламной конструкции № 15



Фотография места установки

Фотомонтаж установленной конструкции

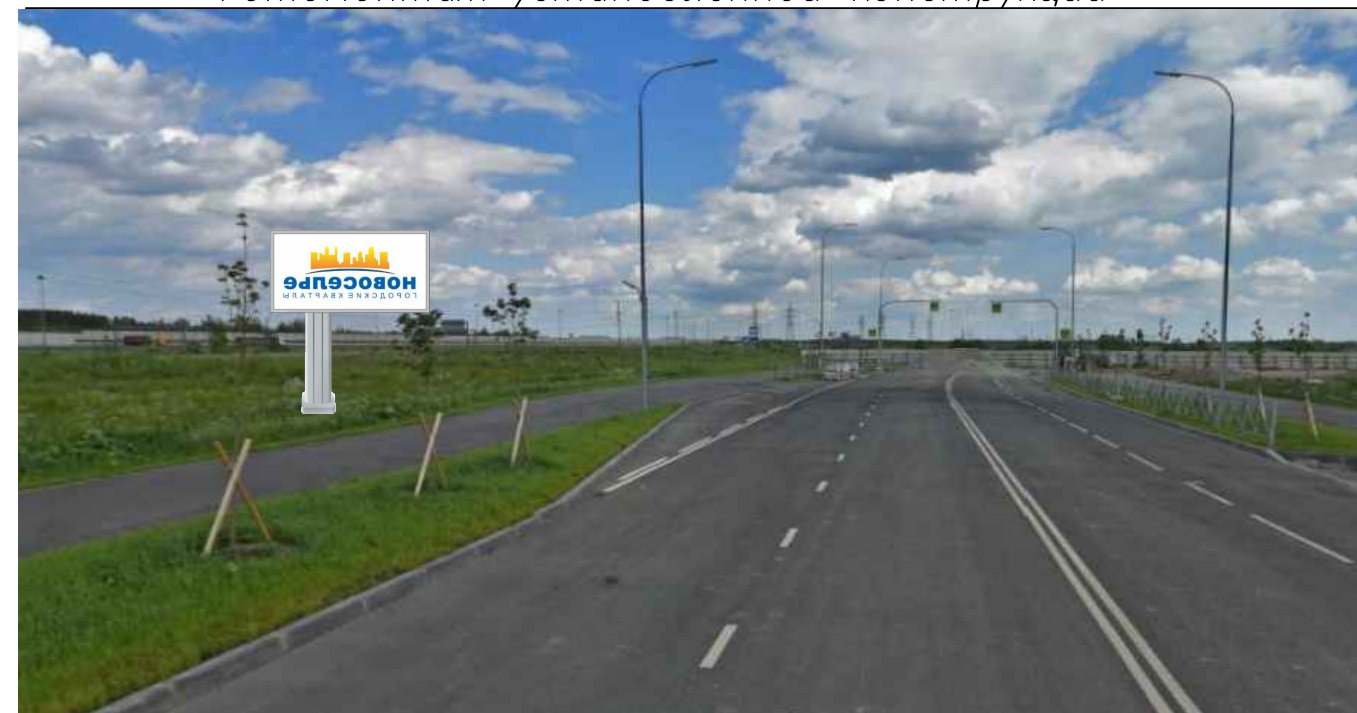

Ленинградская область, Ломоносовский район  
Питерский проспект, ПК 5 + 94  
Рекламная конструкция – Билборд 3 x 6

Изм.	Кол.уч.	Лист	№ док.	Подпись	Дата

18.003.П-СХ-1

Схема размещения рекламной конструкции № 16



Фотография места установки

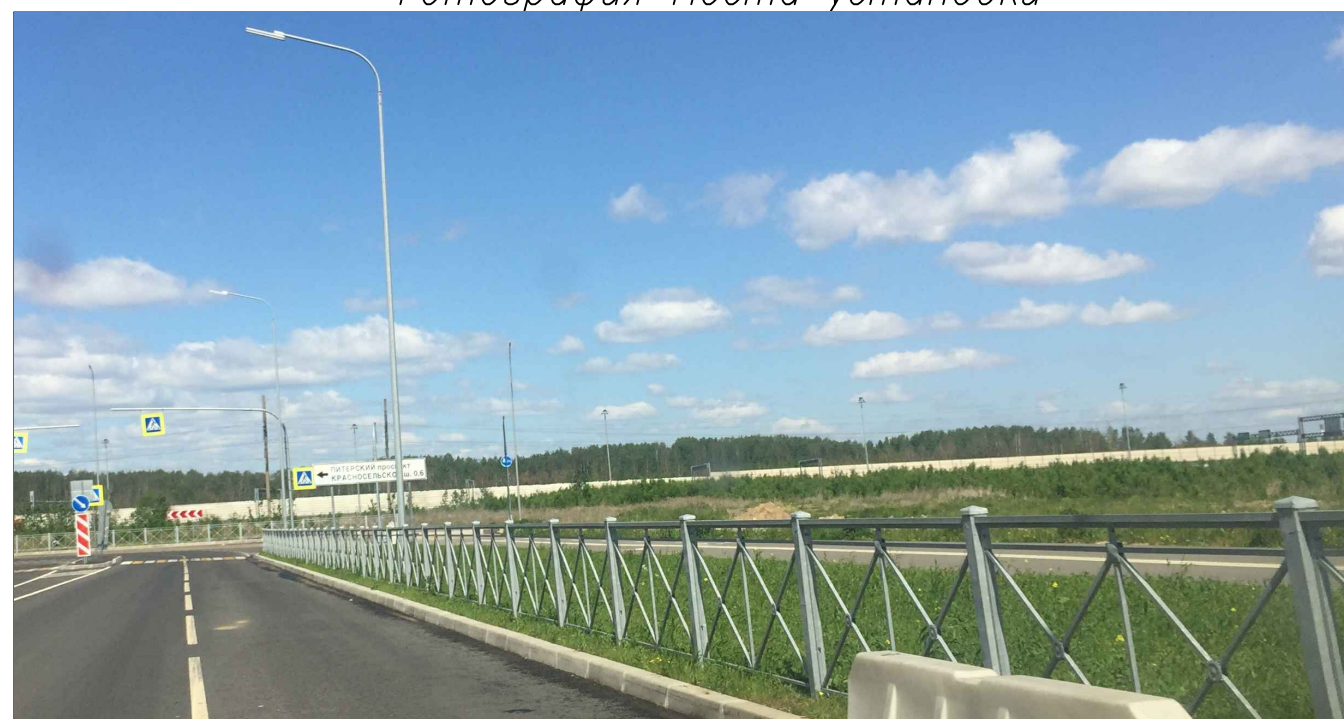

Фотомонтаж установленной конструкции



Ленинградская область, Ломоносовский район  
 Адмиралтейская улица, ПК 0+79  
 Рекламная конструкция – Билборд 3 x 6

Изм.	Кол.уч.	Лист	Исполн.	Подпись	Дата

18.003.П-СХ-1

Схема размещения рекламной конструкции № 17



Фотография места установки

Фотомонтаж установленной конструкции

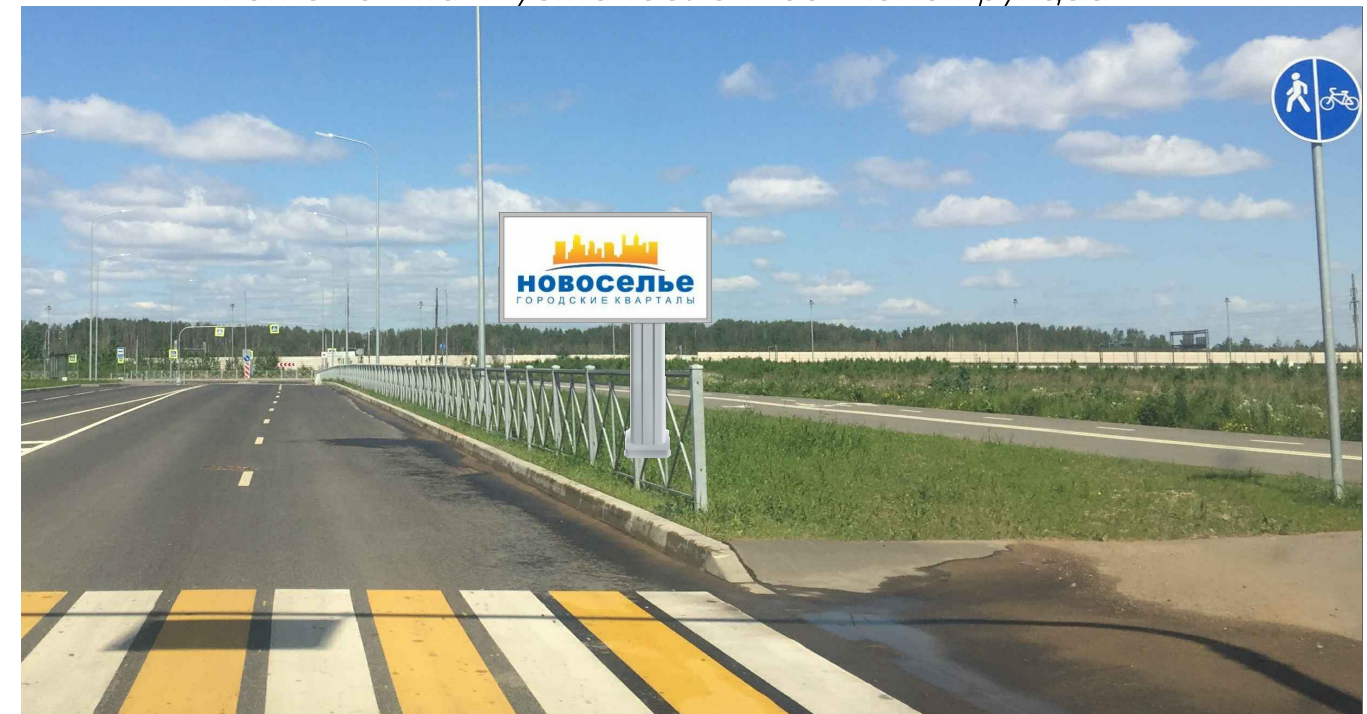
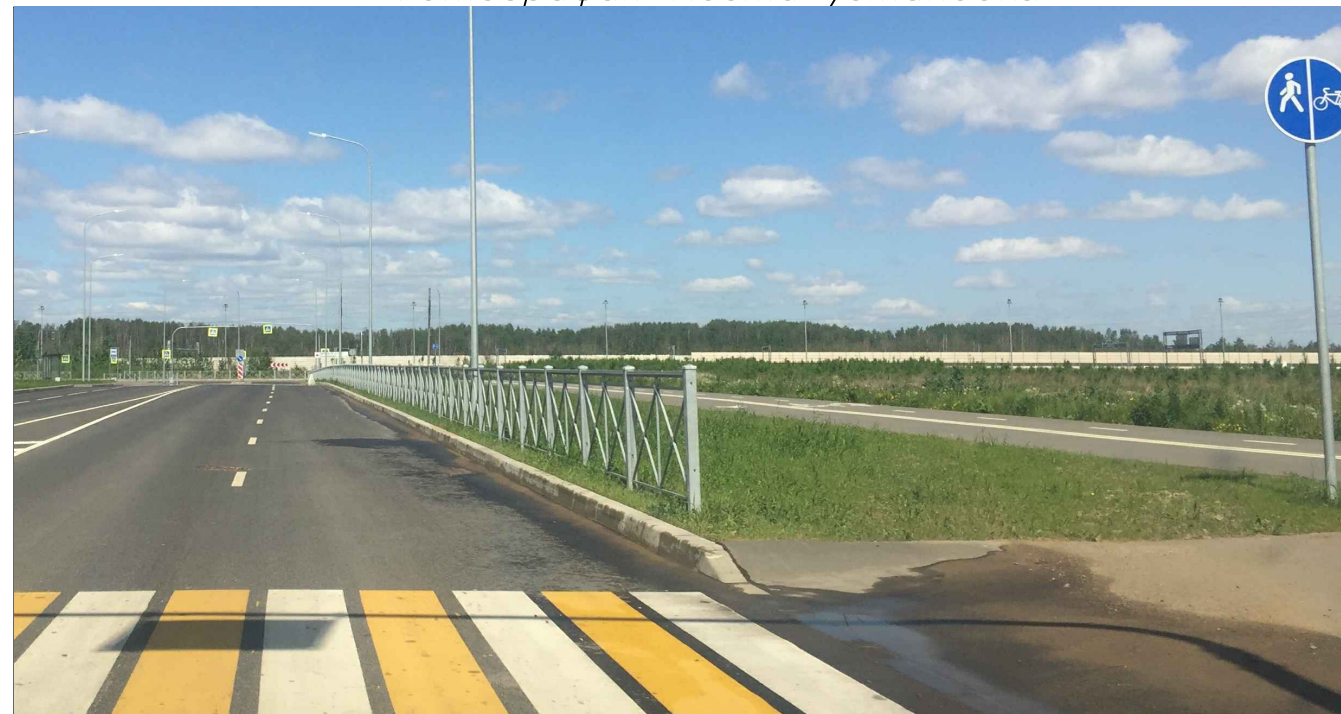

Ленинградская область, Ломоносовский район  
 Адмиралтейская улица, ПК 1+61  
 Рекламная конструкция – Билборд 3 x 6

Изм.	Кол.уч.	Лист	Исполн.	Подпись	Дата

18.003.П-СХ-1

Схема размещения рекламной конструкции № 18



Фотография места установки

Фотомонтаж установленной конструкции



Ленинградская область, Ломоносовский район  
 Адмиралтейская улица, ПК 2+84  
 Рекламная конструкция – Билборд 3 x 6

Изм.	Кол. уч.	Лист	Исполн.	Подпись	Дата

18.003.П-СХ-1

Схема размещения рекламной конструкции № 19



Фотография места установки

Фотомонтаж установленной конструкции

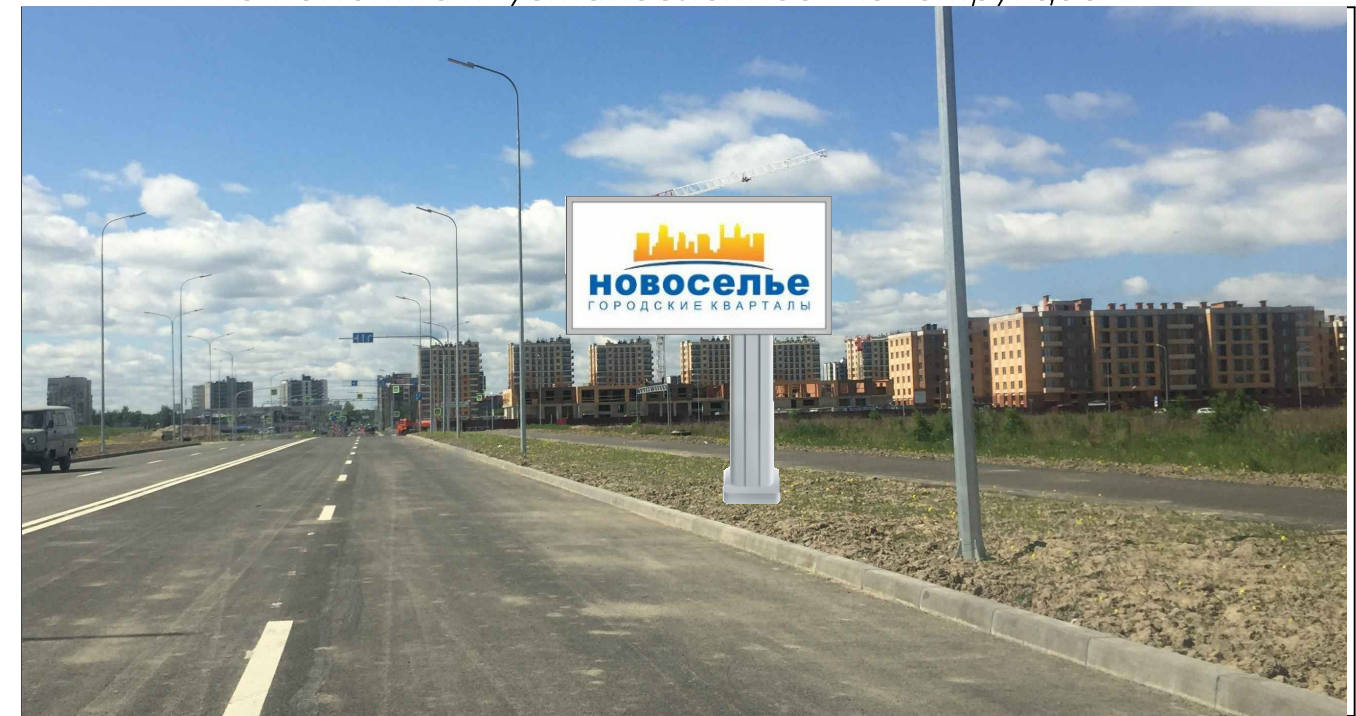
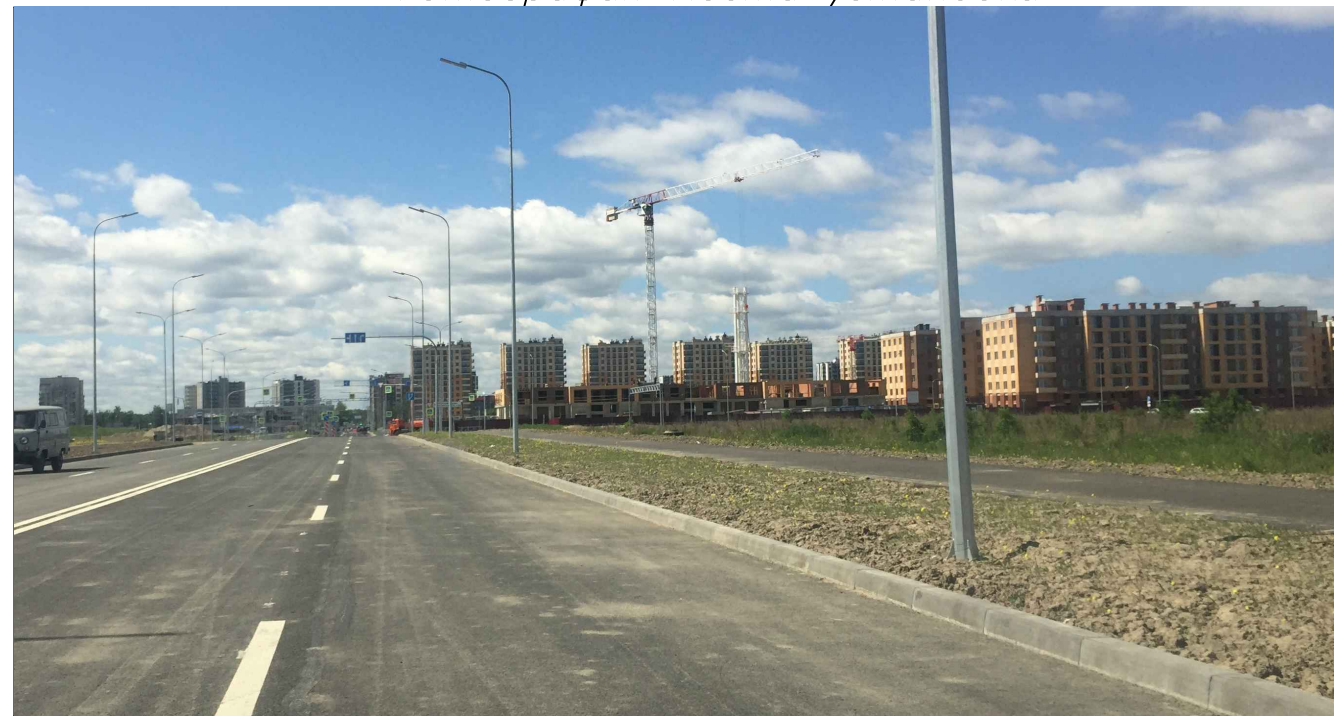

Ленинградская область, Ломоносовский район  
Невская улица, ПК 1+29  
Рекламная конструкция – Билборд 3 x 6

Изм.	Кол.уч.	Лист	Испол.	Подпись	Дата

18.003.П-СХ-1

Схема размещения рекламной конструкции № 20



Фотография места установки



Фотомонтаж установленной конструкции



Ленинградская область, Ломоносовский район  
 Невская улица, ПК 2+45  
 Рекламная конструкция – Билборд 3 x 6

Изм.	Кол.уч.	Лист	Исполн.	Подпись	Дата

18.003.П-СХ-1



Схема размещения рекламной конструкции № 21



Фотография места установки

Фотомонтаж установленной конструкции



Ленинградская область, Ломоносовский район  
 Невская улица, ПК 3+61  
 Рекламная конструкция – Билборд 3 x 6

Изм.	Кол.уч.	Лист	Исполн.	Подпись	Дата

18.003.П-СХ-1

Схема размещения рекламной конструкции № 22



Фотография места установки

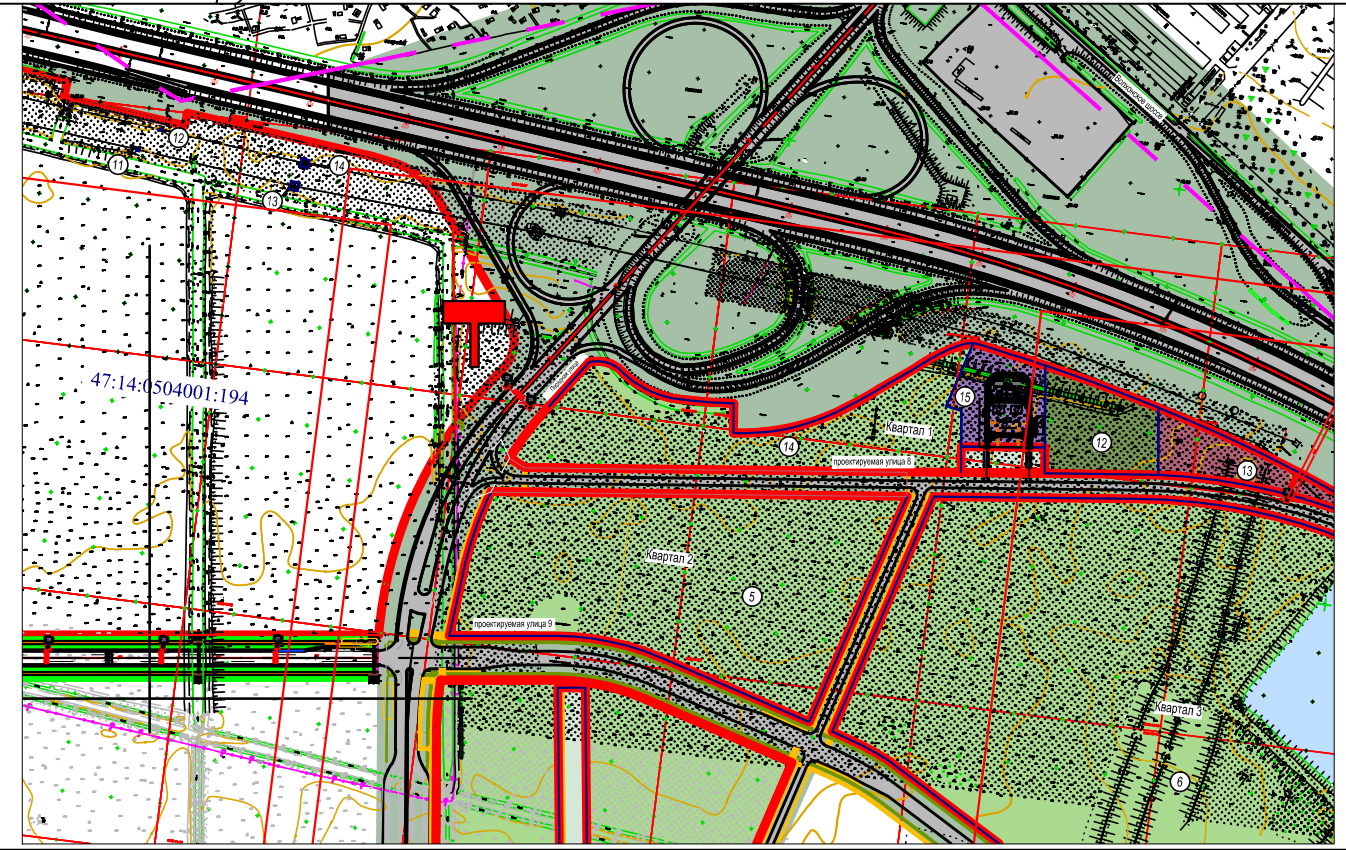

Фотомонтаж установленной конструкции

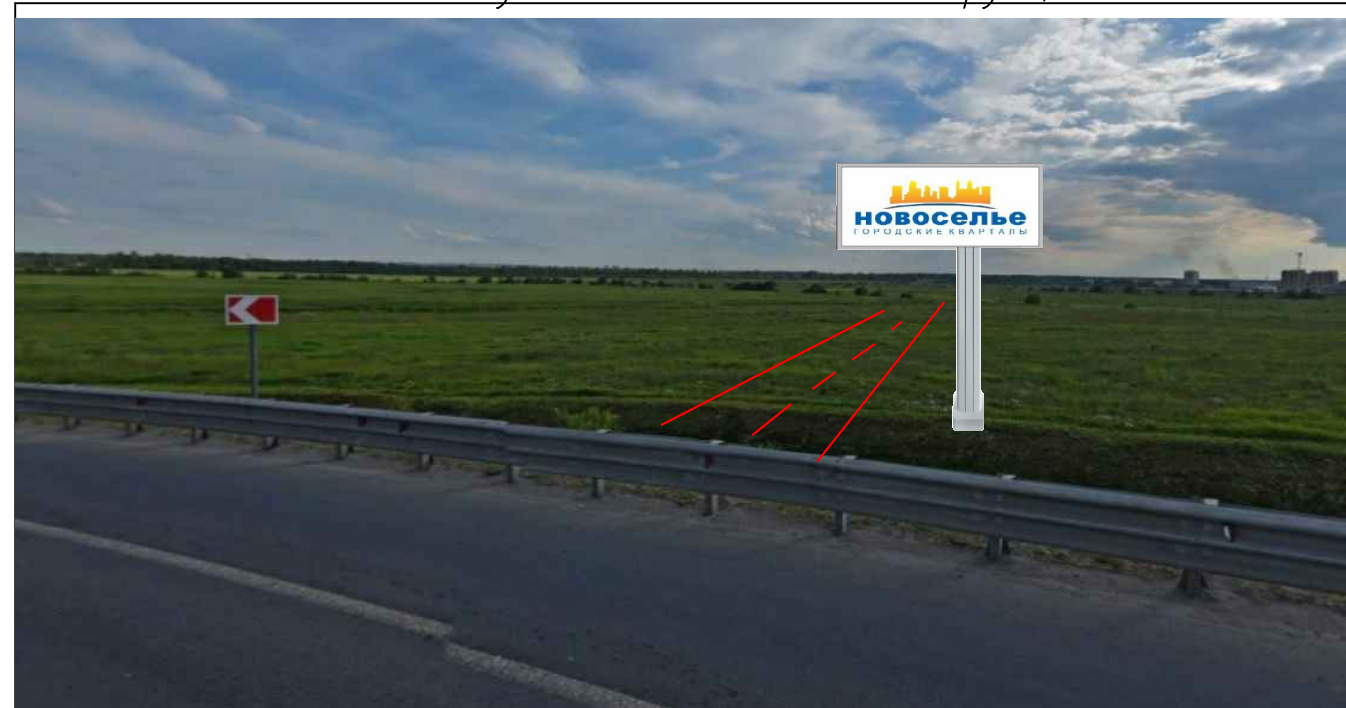

Ленинградская область, Ломоносовский район

Парадная улица, ПК 6 + 48

Рекламная конструкция – Суперсайт 5 x 15

\* Парадная улица не построена, фото со стороны КАД

Изм.	Кол.уч.	Лист	№ док.	Подпись	Дата

18.003.П-СХ-1

Лист

20.22

Схема размещения рекламной конструкции № 23



Фотография места установки

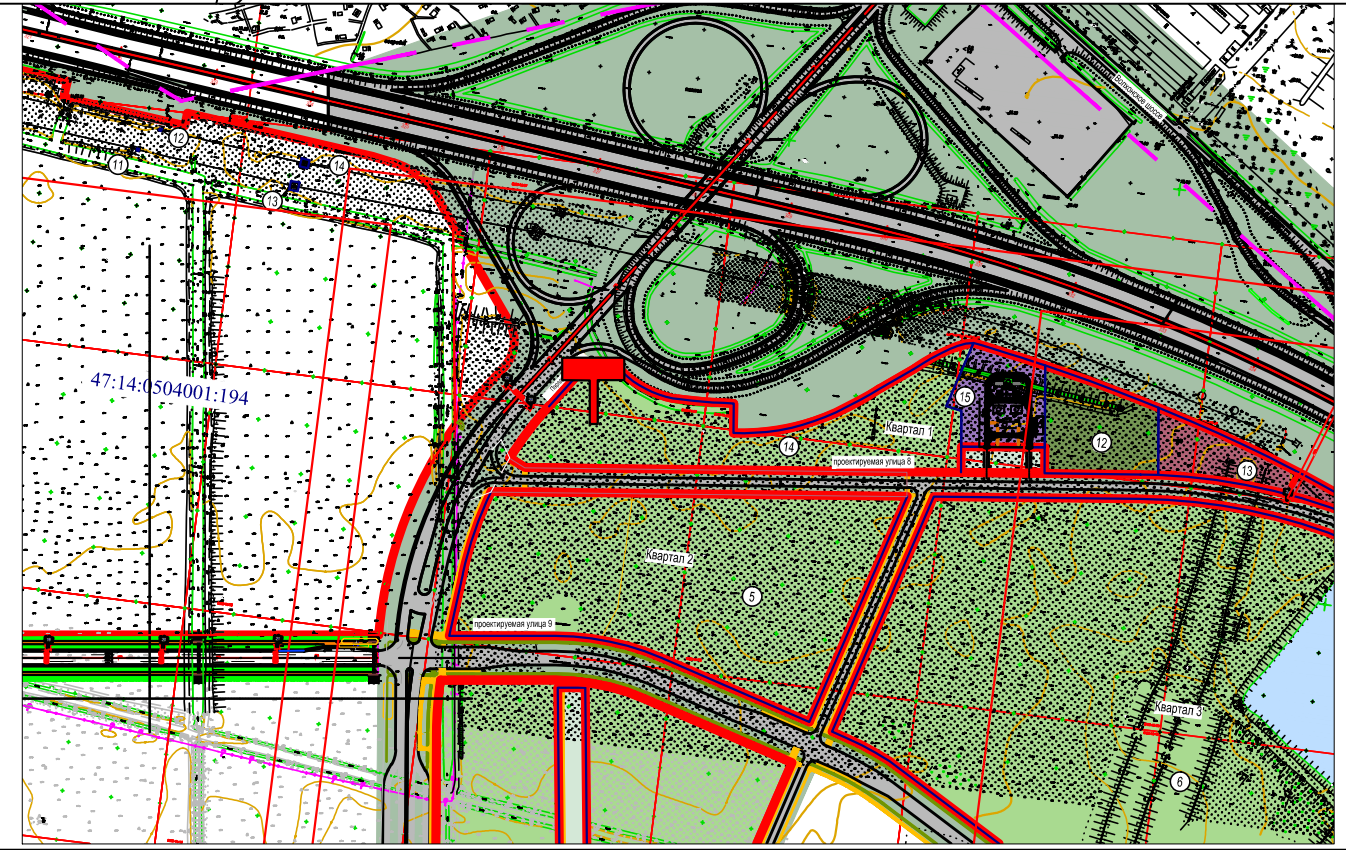

Фотомонтаж установленной конструкции



Ленинградская область, Ломоносовский район

Парадная улица, ПК 6 + 48

Рекламная конструкция – Суперсайт 5 x 15

\* Парадная улица не построена, фото со стороны КАД

Изм.	Кол.уч.	Лист	№ док.	Подпись	Дата

18.003.П-СХ-1

Лист

20.23

Схема размещения рекламной конструкции № 24



Фотография места установки

Фотомонтаж установленной конструкции



Ленинградская область, Ломоносовский район  
Гостиная улица (вдоль А-118), ПК 334 + 81  
Рекламная конструкция – Суперсайт 5 x 15

Изм.	Кол.уч.	Лист	№ док.	Подпись	Дата

18.003.П-СХ-1

Схема размещения рекламной конструкции № 25



Фотография места установки



Фотомонтаж установленной конструкции

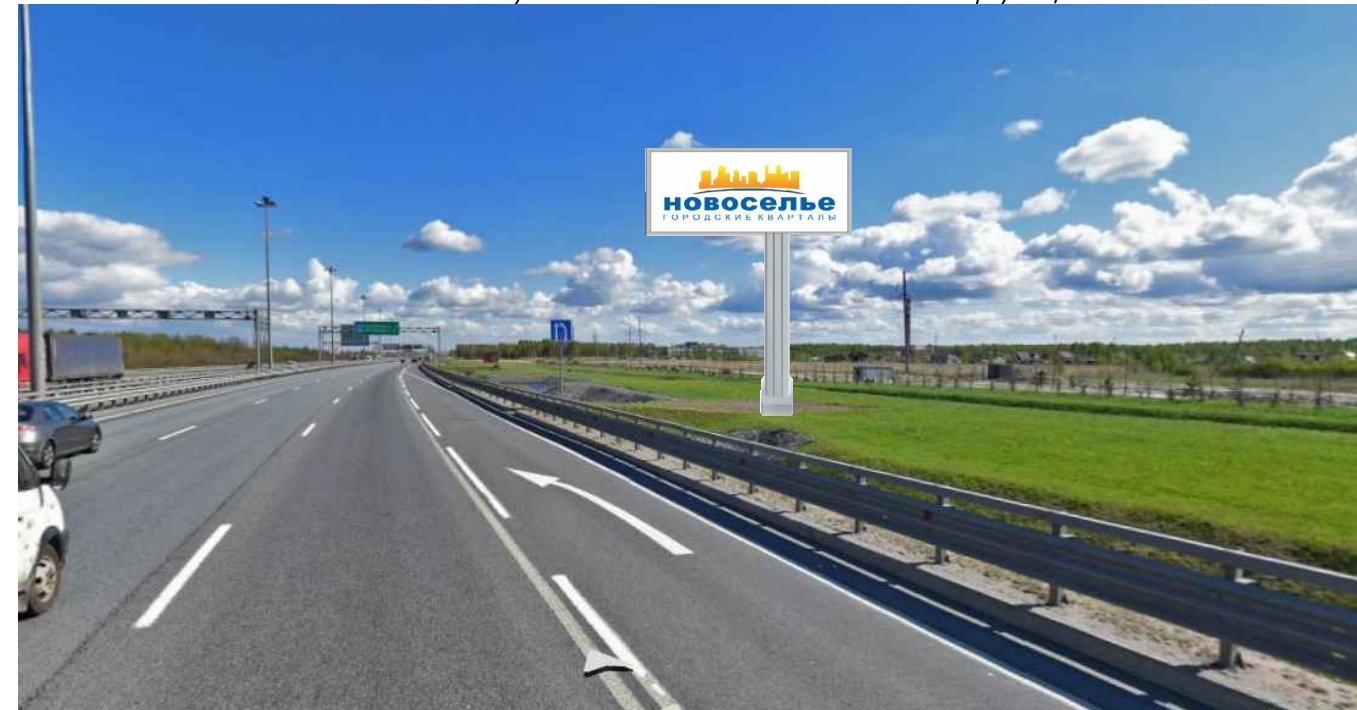

Ленинградская область, Ломоносовский район  
Гостиная улица (вдоль А-118), ПК 339 + 5  
Рекламная конструкция – Суперсайт 5 x 15

Изм.	Кол.уч.	Лист	Исполн.	Подпись	Дата

18.003.П-СХ-1

Схема размещения рекламной конструкции № 26

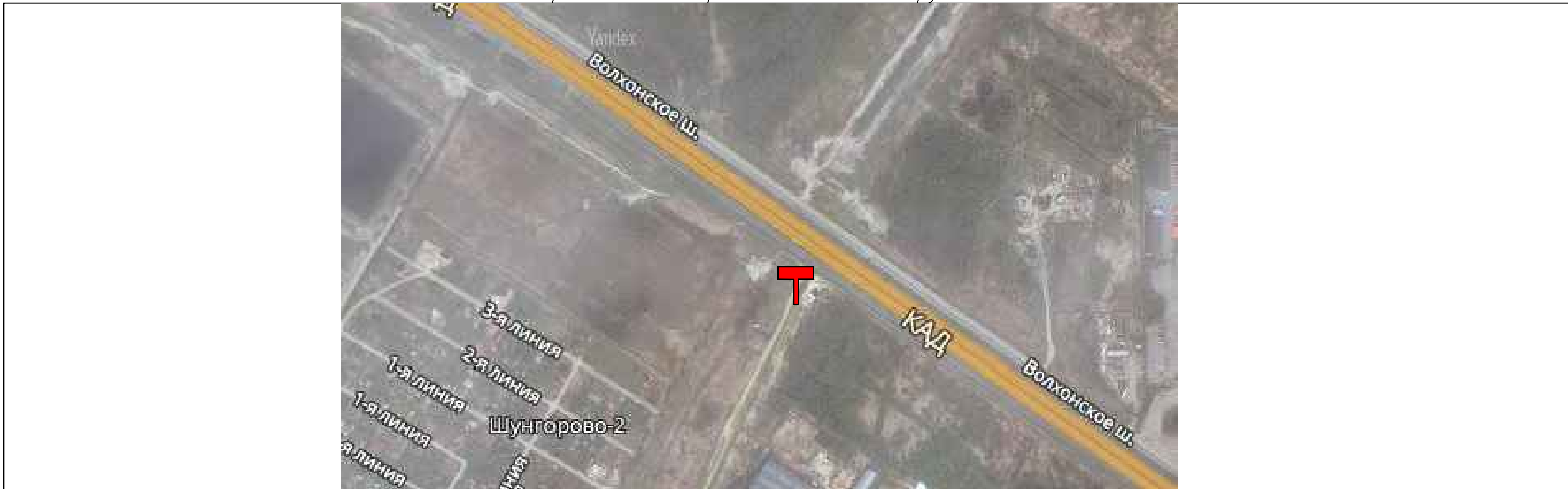

Фотография места установки

Фотомонтаж установленной конструкции



Ленинградская область, Ломоносовский район  
Гостиная улица (вдоль А-118), ПК 344 + 75  
Рекламная конструкция – Суперсайт 5 x 15

Изм.	Кол.уч.	Лист	Исполн.	Подпись	Дата

18.003.П-СХ-1

Схема размещения рекламной конструкции № 27



Фотография места установки

Фотомонтаж установленной конструкции

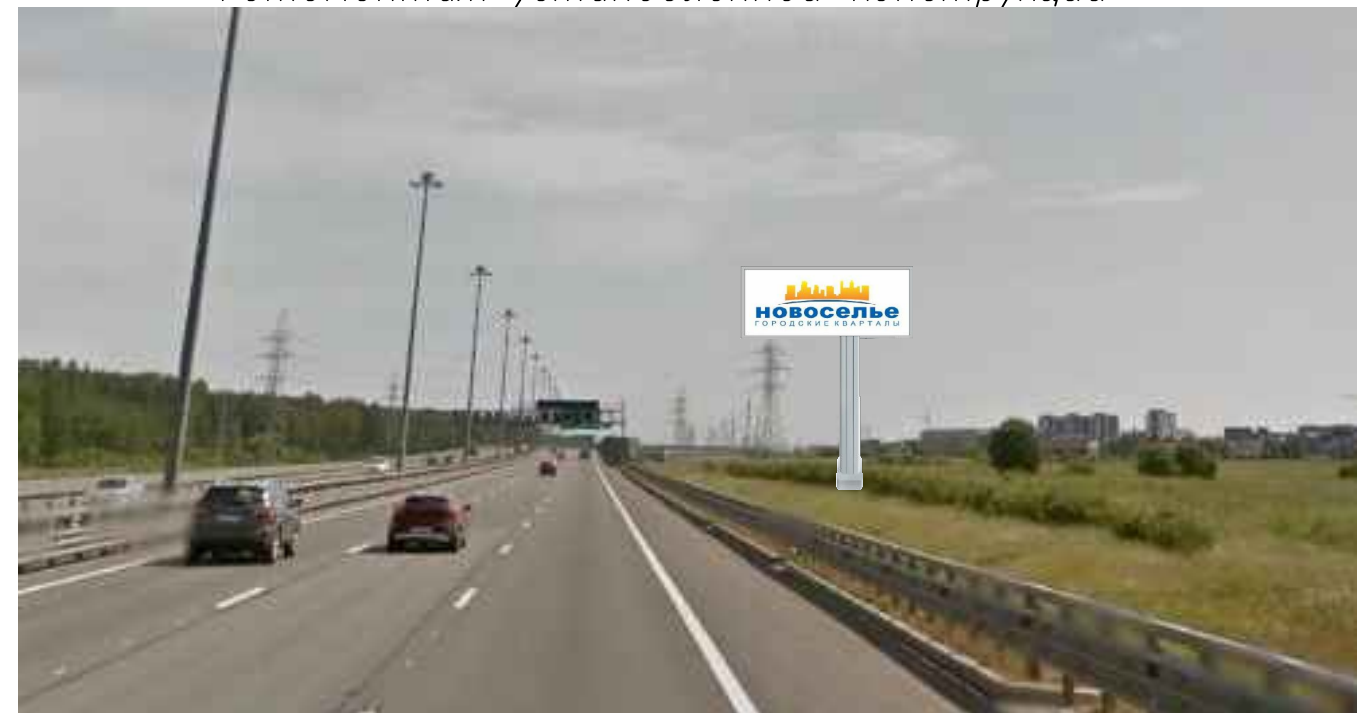

Ленинградская область, Ломоносовский район

Вдоль А-118, ПК 301 + 90

Рекламная конструкция – Суперсайт 5 x 15

Изм.	Кол. уч.	Лист	Издок	Подпись	Дата

18.003.П-СХ-1

Схема размещения рекламной конструкции № 28



Фотография места установки

Фотомонтаж установленной конструкции

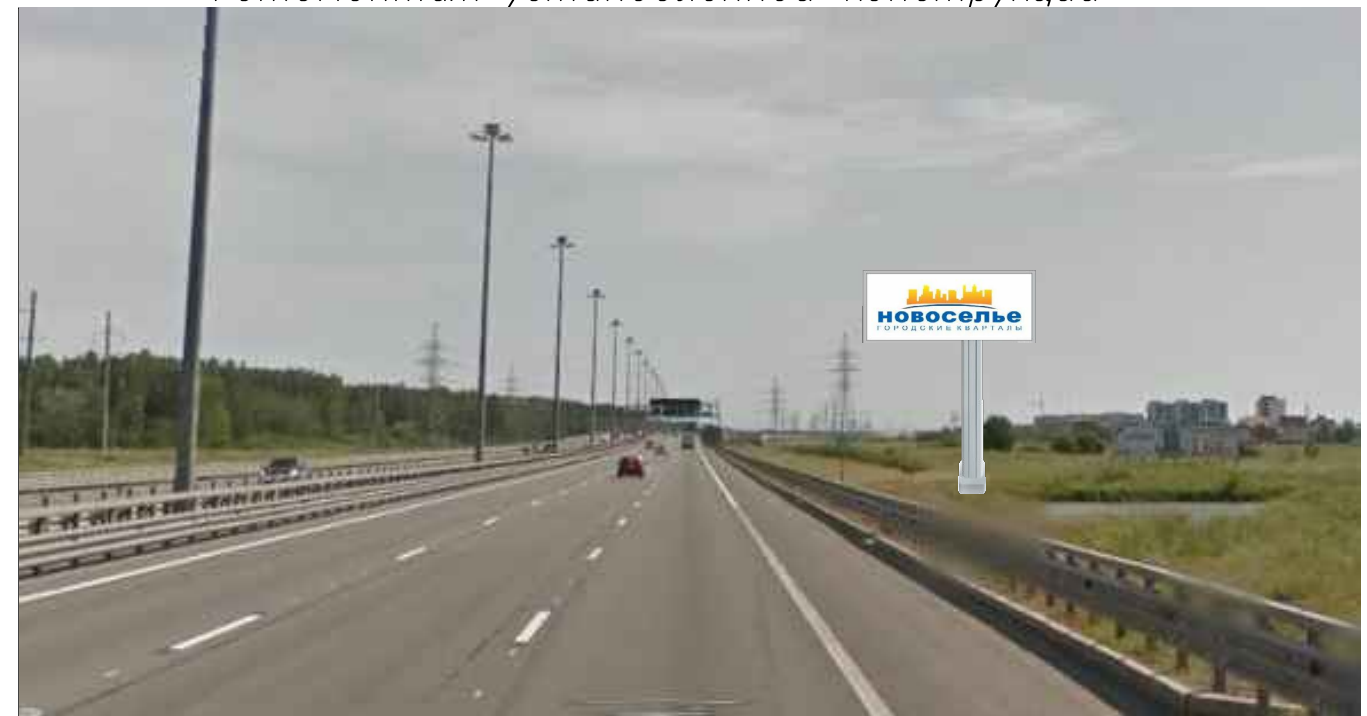

Ленинградская область, Ломоносовский район

Вдоль А-118, ПК 298 + 46

Рекламная конструкция – Суперсайт 5 x 15

Изм.	Кол.уч.	Лист	Издок	Подпись	Дата

18.003.П-СХ-1



# Билборд 3000х6000мм - 1 комплект

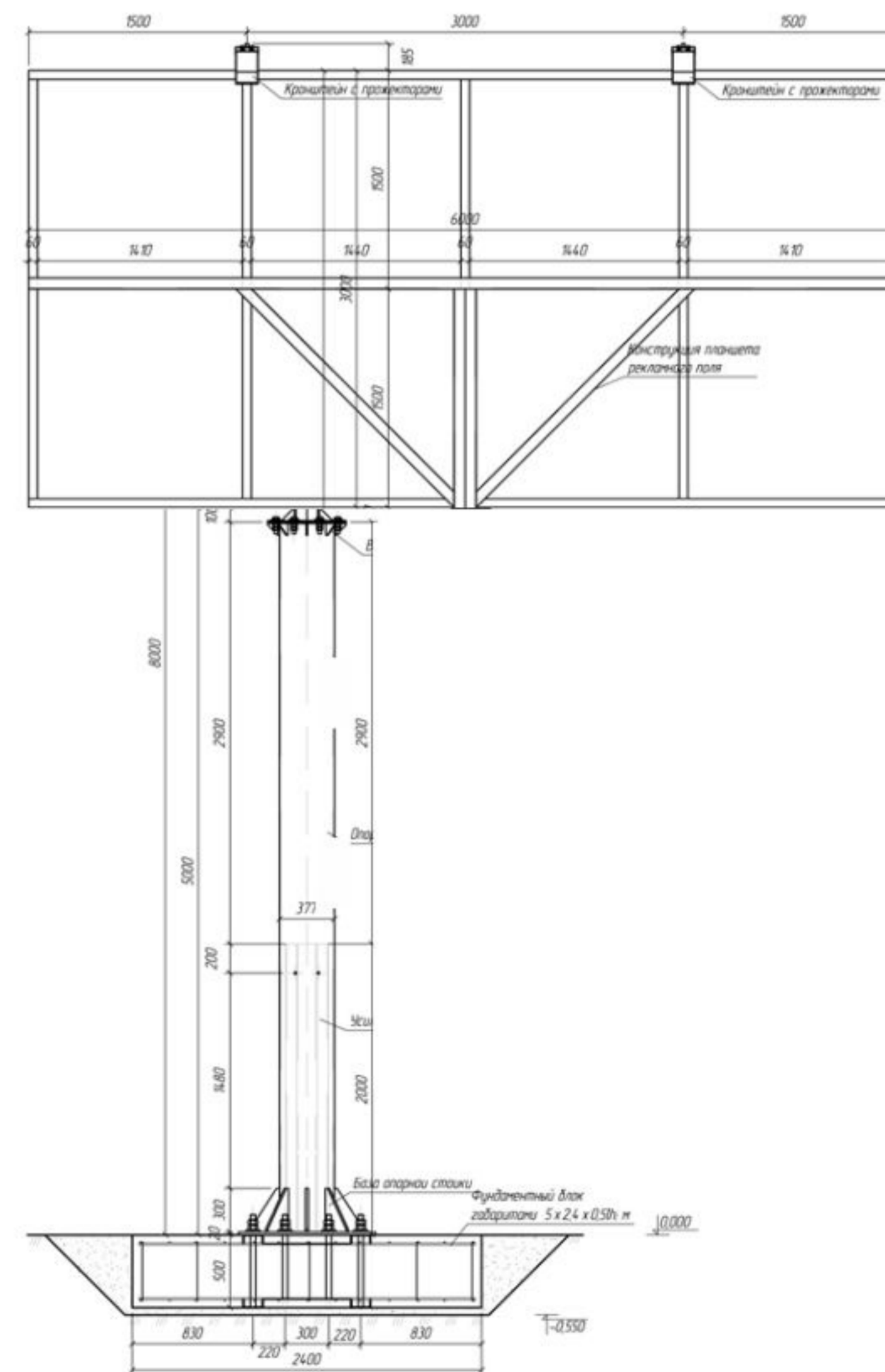
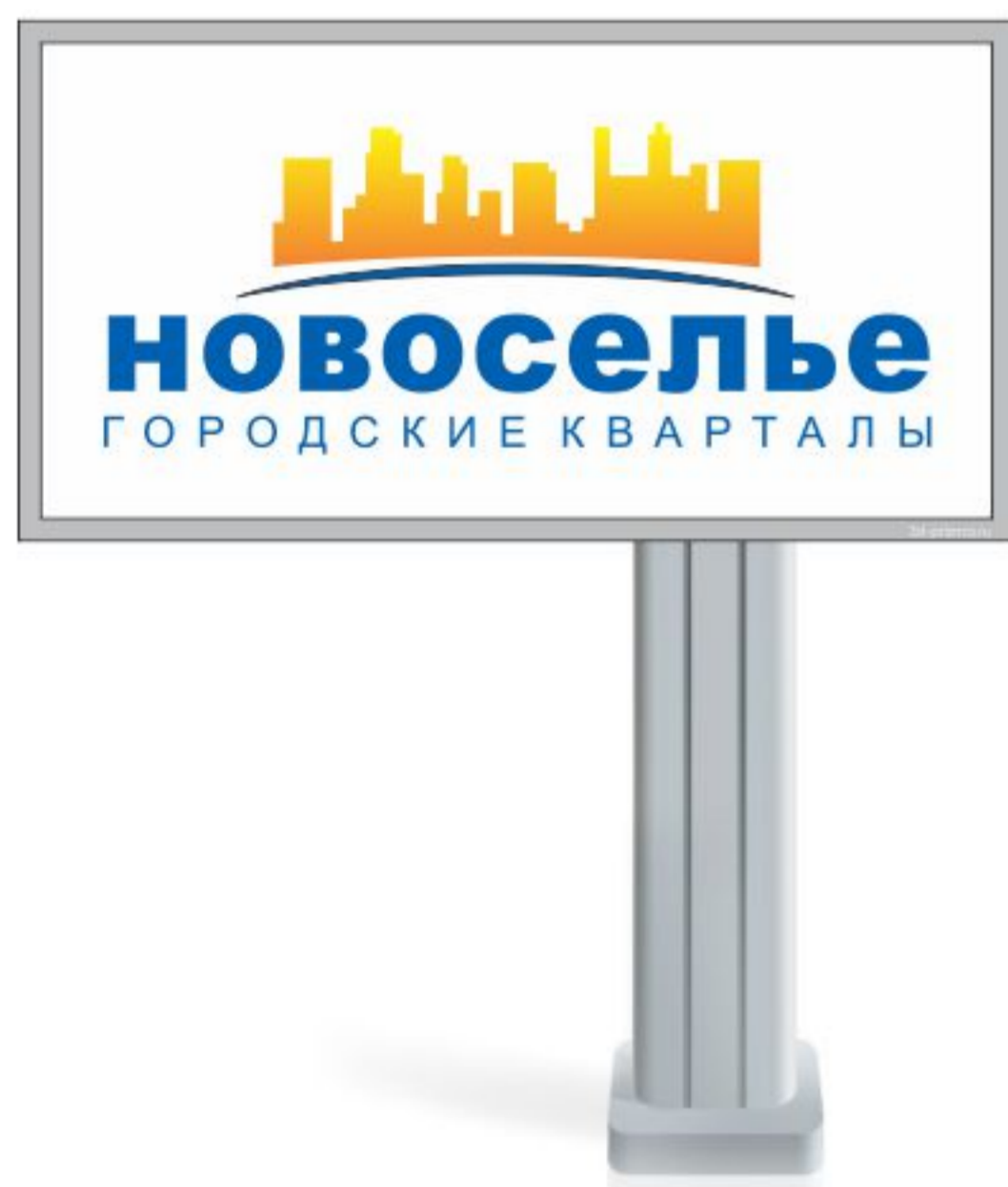

## ТЕХНИЧЕСКИЕ ТРЕБОВАНИЯ:

1. Основание - металлическая пластина 15мм
2. Нога (основание) - проф.труба 120\*120мм
3. Каркас основной - уголок 50\*50
4. Внутренние связи - проф.труба 32\*32мм
5. Обшивка - оцинковка
6. Ответная часть и бетонное основание утопленный в землю
7. Подсветка - прожекторы светодиодные 4шт

**Изготовление и монтаж**  
**Суперсайта 5x15:**

**1. Проектная документация:**

- Билборд 5000\*15000мм
- Ответная часть

**2. Изготовление:**

- Билборд 5000\*15000мм
- Ответная часть металлокаркас
- Обустройство фундамента 4\*7\*1,6м

**3. Монтажные работы**

- Монтаж Билборда 5000\*15000мм

**4. Срок изготовления**

- 35-45 рабочих дней с момента предоплаты



Сборочный чертёж общего вида спереди

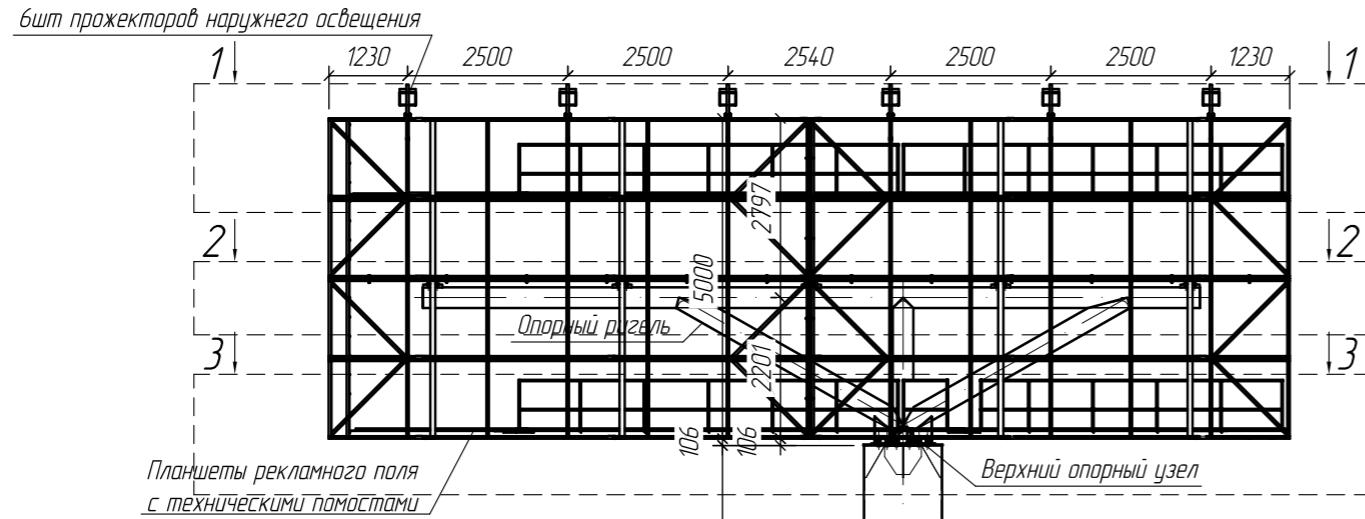

Типовой сварочный стык для свариваемых деталей толщиной от 3-6мм по ГОСТ 5264-80 на примере сварного шва трубы 1220x10мм

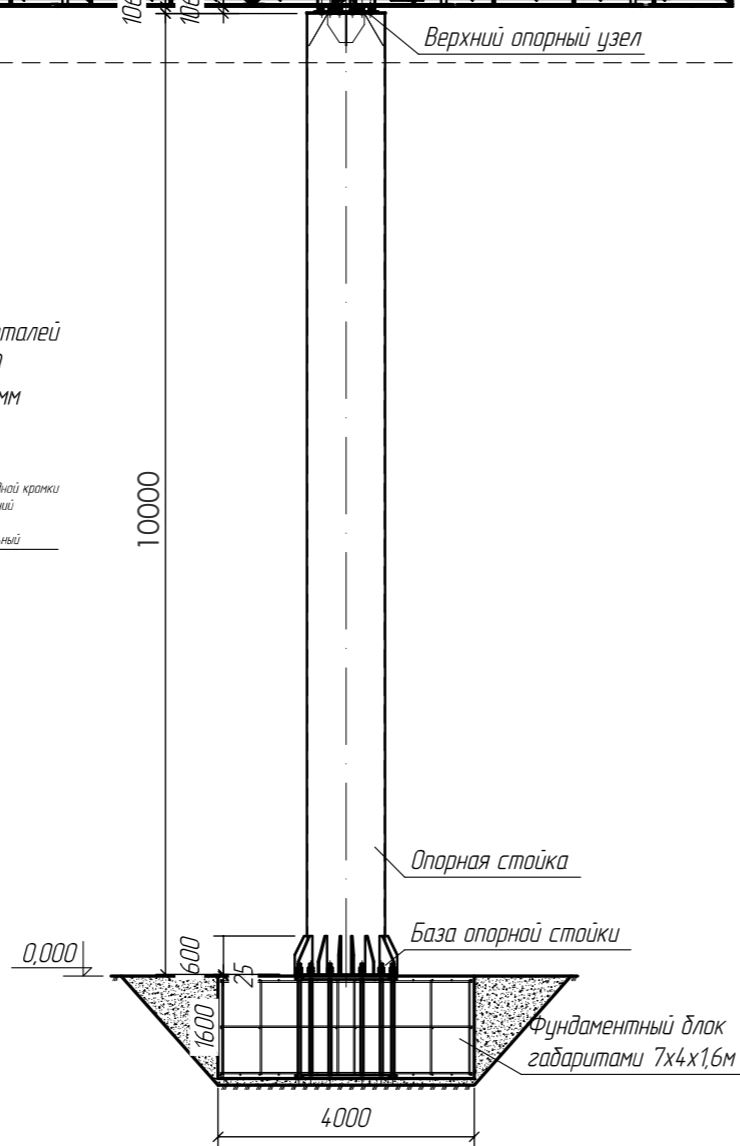
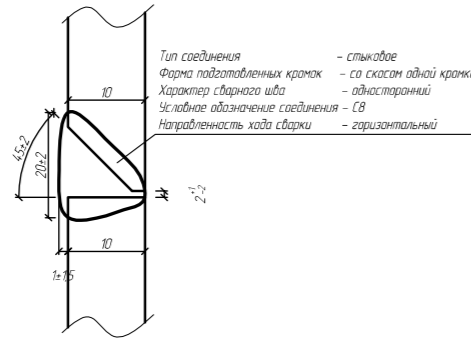

Сборочный чертёж общего вида сзади

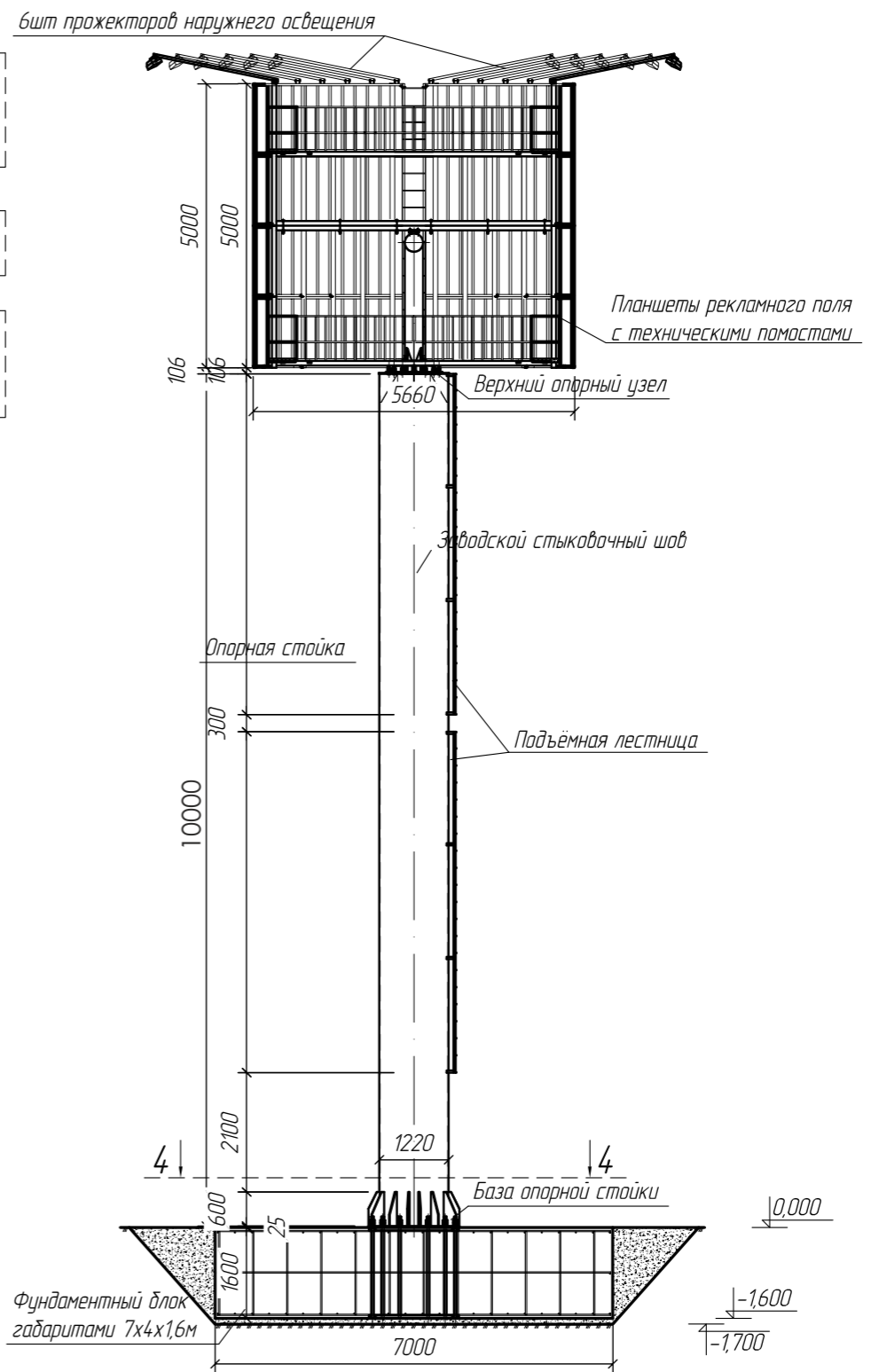

- Примечания:
- Использовать болты по ГОСТ 7798-70 и шпильки по ГОСТ 9066-75\*; диаметр рассверливаемых отверстий принимает согласно планам.
  - Сварку производить по ГОСТ 5264-80 и ГОСТ 11534-75\* электродами типа Э42 по ГОСТ 9466-78\*; катет шва назначать по наименьшей толщине свариваемых деталей.
  - Разрезы 1-1, 2-2, 3-3, 4-4 смотреть листы 7-9, 49.
  - Спецификацию изделий смотреть листы 50-51.

Изм.	Лист	№ докум.	Подп.	Дата

ООО «Призма»

Подп. и дата  
 Инв. № докл.  
 Взам. инв. №  
 Подп. и дата  
 Инв. № подл.

Разрез 1-1

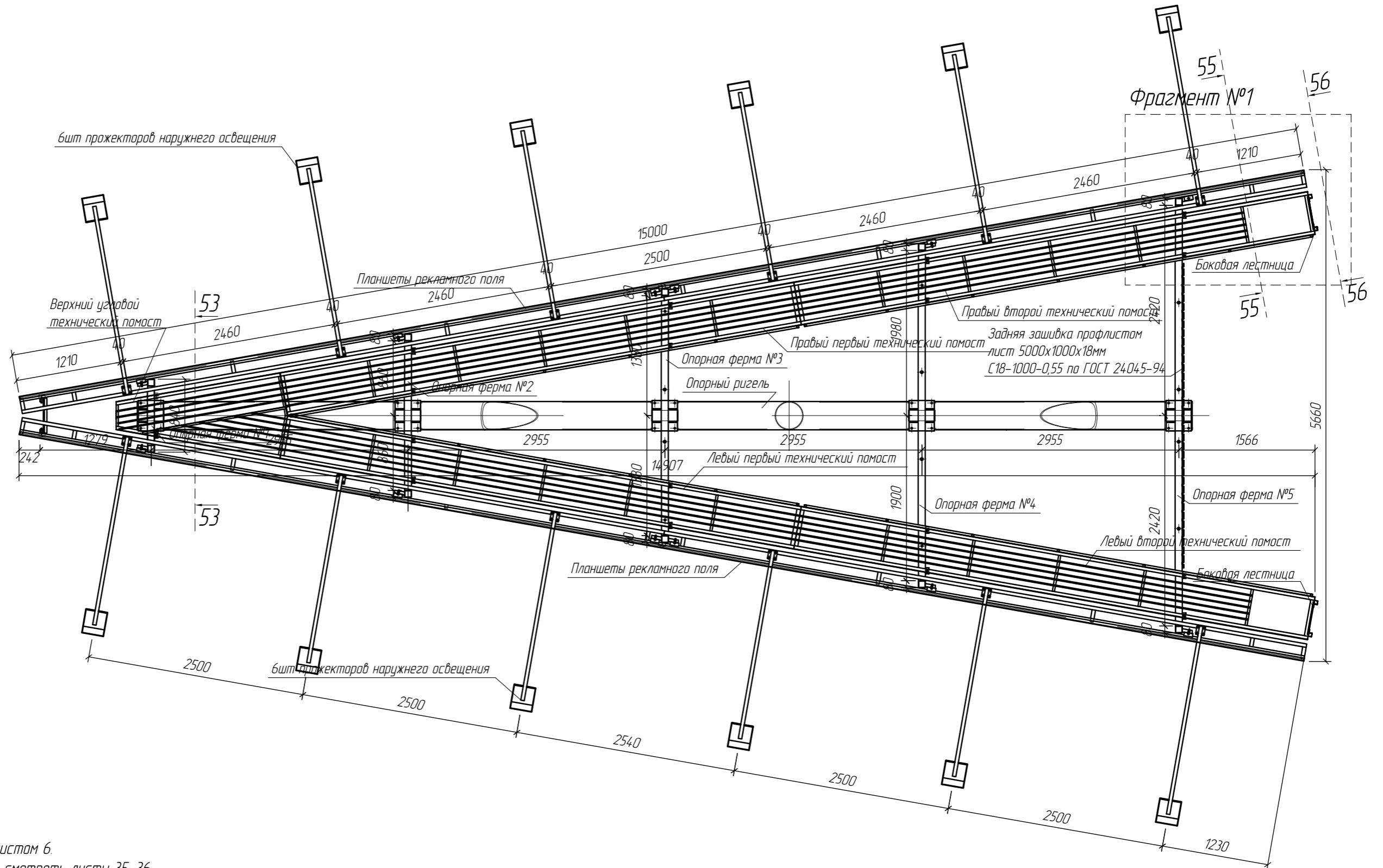

Примечания:

1. Лист читать совместно с листом 6.
2. Разрезы 53-53, 55-55, 56-56 смотреть листы 35, 36.
3. Фрагмент №1 смотреть лист 20.
4. Спецификацию изделий смотреть листы 50-51.

Изм.	Лист	№ докум.	Подп.	Дата

ООО «Призма»

Подп. и дата  
 Инв. № докл.  
 Взам. инв. №  
 Подп. и дата  
 Инв. № подл.